

SISTEMA CONTABLE 2024  
ESTADO DE SITUACIÓN FINANCIERA  
AL 31 DE DICIEMBRE DEL 2024  
(Cifras en Pesos)

Concepto	2024	2023	Concepto	2024	2023
<b>ACTIVO</b>			<b>PASIVO</b>		
<b>Activo Circulante</b>			<b>Pasivo Circulante</b>		
Electivo y Equivalentes	2,342,605.59	2,008,290.91	Cuentas por Pagar a Corto Plazo	515,300.19	535,885.57
Derechos a Recibir Efectivo o Equivalentes	0.00	0.00	Documentos por Pagar a Corto Plazo	0.00	0.00
Derechos a Recibir Bienes o Servicios	0.00	0.00	Porción a Corto Plazo de la Deuda Pública a Largo Plazo	0.00	0.00
Inventarios	0.00	0.00	Títulos y Valores a Corto Plazo	0.00	0.00
Almacenes	0.00	0.00	Pasivos Diferidos a Corto Plazo	0.00	0.00
Estimación por Pérdida o Deterioro de Activos Circulantes	0.00	0.00	Fondos y Bienes de Terceros en Garantía y/o Administración a Corto Plazo	0.00	0.00
Otros Activos Circulantes	0.00	0.00	Provisiones a Corto Plazo	0.00	0.00
			Otros Pasivos a Corto Plazo	0.00	0.00
<b>Total de Activos Circulantes</b>	<b>2,342,605.59</b>	<b>2,008,290.91</b>	<b>Total de Pasivos Circulantes</b>	<b>515,300.19</b>	<b>535,885.57</b>
<b>Activo No Circulante</b>			<b>Pasivo No Circulante</b>		
Inversiones Financieras a Largo Plazo	0.00	0.00	Cuentas por Pagar a Largo Plazo	534.62	0.00
Derechos a Recibir Efectivo o Equivalentes a Largo Plazo	0.00	0.00	Documentos por Pagar a Largo Plazo	0.00	0.00
Bienes Inmuebles, Infraestructura y Construcciones en Proceso	0.00	861,623.12	Deuda Pública a Largo Plazo	0.00	0.00
Bienes Muebles	1,191,860.75	1,185,465.75	Pasivos Diferidos a Largo Plazo	1,032,069.40	1,008,071.92
Activos Intangibles	41,000.00	37,000.00	Fondos y Bienes de Terceros en Garantía y/o Administración a Largo Plazo	0.00	0.00
Depreciación, Deterioro y Amortización Acumulada de Bienes	0.00	0.00	Provisiones a Largo Plazo	0.00	0.00
Activos Diferidos	0.00	0.00			
Estimación por Pérdida o Deterioro de Activos no Circulantes	0.00	0.00	<b>Total de Pasivos No Circulantes</b>	<b>1,032,069.40</b>	<b>1,008,071.92</b>
Otros Activos no Circulantes	0.00	0.00	<b>Total del Pasivo</b>	<b>1,547,369.59</b>	<b>1,543,957.49</b>
<b>Total de Activos No Circulantes</b>	<b>1,232,860.75</b>	<b>2,084,119.88</b>			
<b>Total del Activo</b>	<b>3,575,466.34</b>	<b>4,092,410.79</b>	<b>HACIENDA PÚBLICA / PATRIMONIO</b>		
			<i>Hacienda Pública/Patrimonio Contribuido</i>	0.00	0.00
			Aportaciones	0.00	0.00
			Donaciones de Capital	0.00	0.00
			Actualización de la Hacienda Pública/Patrimonio	0.00	0.00
			<i>Hacienda Pública/Patrimonio Generado</i>	2,027,542.83	2,548,453.30
			Resultados del Ejercicio (Ahorro/Desahorro)	330,349.65	143,992.02
			Resultados de Ejercicios Anteriores	1,697,194.17	2,404,471.28
			Revalúos	0.00	0.00
			Reservas	0.00	0.00
			Rectificaciones de Resultados de Ejercicios Anteriores	0.00	0.00
			<i>Exceso o Insuficiencia en la Actualización de la Hacienda Pública/Patrimonio</i>	0.00	0.00
			Resultado por Posición Monetaria	0.00	0.00
			Resultado por Tenencia de Activos no Monetarios	0.00	0.00
			<b>Total Hacienda Pública/Patrimonio</b>	<b>2,027,542.83</b>	<b>2,548,453.30</b>
			<b>Total del Pasivo y Hacienda Pública/Patrimonio</b>	<b>3,575,466.34</b>	<b>4,092,410.79</b>

Lic. Sandra Edith Gutiérrez Ochoa  
Directora General

C.P. Luis Angel Ballinas Gutiérrez  
Delegado Administrativo

"Bajo protesta de decir verdad declaramos que los Estados Financieros y sus notas, son razonablemente correctos y son responsabilidad del emisor".



GOBIERNO CONSTITUCIONAL DEL ESTADO DE CHIAPAS  
CENTRO DE CONCILIACIÓN LABORAL DEL ESTADO DE CHIAPAS

SISTEMA CONTABLE 2024  
ESTADO DE SITUACIÓN FINANCIERA  
AL 31 DE DICIEMBRE DEL 2024

(Cifras en Pesos)

Página 1 de 2

Fecha: 28/02/2025

Concepto	2024	2023	Concepto	2024	2023
<b>ACTIVO</b>			<b>PASIVO</b>		
<b>Activo Circulante</b>			<b>Activo Circulante</b>		
Efectivo y Equivalentes	2,342,605.59	2,008,290.91	Cuentas por Pagar a Corto Plazo	515,300.19	535,885.57
Efectivo	0.00	0.00	Servicios Personales por Pagar a Corto Plazo	313,587.27	120,853.08
Bancos/Tesorería	0.00	0.00	Proveedores por Pagar a Corto Plazo	143,447.18	162,970.54
Bancos/Depositos y Otros	208.31	21.21	Contratistas por Obras Públicas por Pagar a Corto Plazo	0.00	0.00
Inversiones Temporales (Hasta 3 Meses)	0.00	0.00	Participaciones y Aportaciones por Pagar a Corto Plazo	0.00	0.00
Fondos con Afiliación Específica	2,342,397.28	2,008,269.70	Transferencias Otorgadas por Pagar a Corto Plazo	0.00	0.00
Depósitos de Fondos de Terceros en Garantía y/o Administración	0.00	0.00	Intereses, Comisiones y Otros Gastos de la Deuda Pública por Pagar a Corto Plazo	0.00	0.00
Otros Efectivos y Equivalentes	0.00	0.00	Retenciones y Contribuciones por Pagar a Corto Plazo	43,186.98	251,861.97
Derechos a Recibir Efectivo o Equivalentes	0.00	0.00	Devoluciones de la Ley de Ingresos por Pagar a Corto Plazo	0.00	0.00
Inversiones Financieras de Corto Plazo	0.00	0.00	Otras Cuentas por Pagar a Corto Plazo	10,078.76	200.00
Cuentas por Cobrar a Corto Plazo	0.00	0.00	Documentos por Pagar a Corto Plazo	0.00	0.00
Deudores Diversos por Cobrar a Corto Plazo	0.00	0.00	Documentos Comerciales por Pagar a Corto Plazo	0.00	0.00
Ingresos por Recuperar a Corto Plazo	0.00	0.00	Documentos con Contratistas por Obras Públicas por Pagar a Corto Plazo	0.00	0.00
Deudores por Anticipos de la Tesorería o Corto Plazo	0.00	0.00	Otros Documentos por Pagar a Corto Plazo	0.00	0.00
Préstamos Otorgados a Corto Plazo	0.00	0.00	Porción a Corto Plazo de la Deuda Pública a Largo Plazo	0.00	0.00
Otros Derechos a Recibir Efectivo o Equivalentes a Corto Plazo	0.00	0.00	Porción a Corto Plazo de la Deuda Pública Interna	0.00	0.00
Derechos a Recibir Bienes o Servicios	0.00	0.00	Porción a Corto Plazo de la Deuda Pública Externa	0.00	0.00
Anticipos a Proveedores por Adquisición de Bienes y Prestación de Servicios a Corto Plazo	0.00	0.00	Porción a Corto Plazo de Arrendamiento Financiero	0.00	0.00
Anticipos a Proveedores por Adquisición de Bienes Inmuebles y Muebles a Corto Plazo	0.00	0.00	Títulos y Valores a Corto Plazo	0.00	0.00
Anticipos a Proveedores por Adquisición de Bienes Intangibles a Corto Plazo	0.00	0.00	Títulos y Valores de la Deuda Pública Interna a Corto Plazo	0.00	0.00
Anticipos a Contratistas por Obras Públicas a Corto Plazo	0.00	0.00	Títulos y Valores de la Deuda Pública Externa a Corto Plazo	0.00	0.00
Otros Derechos a Recibir Bienes o Servicios a Corto Plazo	0.00	0.00	Pasivos Diferidos a Corto Plazo	0.00	0.00
Inventarios	0.00	0.00	Ingresos Cobrados por Adelantado a Corto Plazo	0.00	0.00
Inventario de Mercancías para Venta	0.00	0.00	Intereses Cobrados por Adelantado a Corto Plazo	0.00	0.00
Inventario de Mercancías Terminadas	0.00	0.00	Otros Pasivos Diferidos a Corto Plazo	0.00	0.00
Inventario de Mercancías en Proceso de Elaboración	0.00	0.00	Fondos y Bienes de Terceros en Garantía y/o Administración a Corto Plazo	0.00	0.00
Inventario de Materias Primas, Materiales y Suministros para Producción	0.00	0.00	Fondos en Garantía a Corto Plazo	0.00	0.00
Bienes en Tránsito	0.00	0.00	Fondos en Administración a Corto Plazo	0.00	0.00
Almacenes	0.00	0.00	Fondos Contingentes a Corto Plazo	0.00	0.00
Almacén de Materiales y Suministros de Consumo	0.00	0.00	Fondos de Fideicomisos, Mandatos y Contratos Análogos a Corto Plazo	0.00	0.00
Estimación por Pérdida o Deterioro de Activos Circulantes	0.00	0.00	Otros Fondos de Terceros en Garantía y/o Administración a Corto Plazo	0.00	0.00
Estimaciones para Cuentas Incobrables por Derechos a Recibir Efectivo o Equivalentes	0.00	0.00	Valores y Bienes en Garantía a Corto Plazo	0.00	0.00
Estimación por Deterioro de Inventarios	0.00	0.00	Provisiones a Corto Plazo	0.00	0.00
Otros Activos Circulantes	0.00	0.00	Provisión para Demandas y Juicios a Corto Plazo	0.00	0.00
Valores en Garantía	0.00	0.00	Provisión para Contingencias a Corto Plazo	0.00	0.00
Bienes en Garantía (excluye depósitos de fondos)	0.00	0.00	Otras Provisiones a Corto Plazo	0.00	0.00
Bienes Derivados de Embargos, Decomisos, Aseguramientos y Dación en Pago	0.00	0.00	Otros Pasivos a Corto Plazo	0.00	0.00
Adquisición con Fondos de Terceros	0.00	0.00	Ingresos por Clasificar	0.00	0.00
<b>Total de Activos Circulantes</b>	<b>2,342,605.59</b>	<b>2,008,290.91</b>	Recaudación por Participar	0.00	0.00
<b>Activo No Circulante</b>			Otros Pasivos Circulantes	0.00	0.00
Inversiones Financieras a Largo Plazo	0.00	0.00	<b>Total de Pasivos Circulantes</b>	<b>515,300.19</b>	<b>535,885.57</b>
Inversiones a Largo Plazo	0.00	0.00	<b>Pasivo No Circulante</b>		
Títulos y Valores a Largo Plazo	0.00	0.00	Cuentas por Pagar a Largo Plazo	534.92	0.00
Fideicomisos, Mandatos y Contratos Análogos	0.00	0.00	Proveedores por Pagar a Largo Plazo	534.92	0.00
Participaciones y Aportaciones de Capital	0.00	0.00	Contratistas por Obras Públicas por Pagar a Largo Plazo	0.00	0.00
Derechos a Recibir Efectivo o Equivalentes a Largo Plazo	0.00	0.00	Documentos por Pagar a Largo Plazo	0.00	0.00
Documentos por Cobrar a Largo Plazo	0.00	0.00	Documentos Comerciales por Pagar a Largo Plazo	0.00	0.00
Deudores Diversos a Largo Plazo	0.00	0.00	Documentos con Contratistas por Obras Públicas por Pagar a Largo Plazo	0.00	0.00
Ingresos por Recuperar a Largo Plazo	0.00	0.00	Otros Documentos por Pagar a Largo Plazo	0.00	0.00
Préstamos Otorgados a Largo Plazo	0.00	0.00	Deuda Pública a Largo Plazo	0.00	0.00
Otros Derechos a Recibir Efectivo o Equivalentes a Largo Plazo	0.00	0.00	Títulos y Valores de la Deuda Pública Interna a Largo Plazo	0.00	0.00
Bienes Inmuebles, Infraestructura y Construcciones en Proceso	0.00	861,623.12	Títulos y Valores de la Deuda Pública Externa a Largo Plazo	0.00	0.00
Terrenos	0.00	0.00	Préstamos de la Deuda Pública Interna por Pagar a Largo Plazo	0.00	0.00
Viviendas	0.00	0.00	Préstamos de la Deuda Pública Externa por Pagar a Largo Plazo	0.00	0.00
Edificios no Habitacionales	0.00	0.00	Arrendamiento Financiero por Pagar a Largo Plazo	0.00	0.00
Infraestructura	0.00	0.00	Pasivos Diferidos a Largo Plazo	1,032,088.40	1,008,071.52
Construcciones en Proceso en Bienes de Dominio Público	0.00	0.00	Créditos Diferidos a Largo Plazo	0.00	0.00
Construcciones en Proceso en Bienes Propios	0.00	861,623.12	Intereses Cobrados por Adelantado a Largo Plazo	0.00	0.00
Otros Bienes Inmuebles	0.00	0.00	Otros Pasivos Diferidos a Largo Plazo	1,032,088.40	1,008,071.52
Bienes Muebles	1,191,860.75	1,185,496.76	Fondos y Bienes de Terceros en Garantía y/o Administración a Largo Plazo	0.00	0.00
Mobiliario y Equipo de Administración	1,091,330.79	1,084,076.80	Fondos en Garantía a Largo Plazo	0.00	0.00
Mobiliario y Equipo Educativo y Recreativo	100,520.96	100,520.96	Fondos en Administración a Largo Plazo	0.00	0.00
Equipo e Instrumental Médico y de Laboratorio	0.00	0.00	Fondos Contingentes a Largo Plazo	0.00	0.00
Vehículos y Equipo de Transporte	0.00	0.00	Fondos de Fideicomisos, Mandatos y Contratos Análogos a Largo Plazo	0.00	0.00
Equipo de Defensa y Seguridad	0.00	0.00	Otros Fondos de Terceros en Garantía y/o Administración a Largo Plazo	0.00	0.00
Maquinaria, Otros Equipos y Herramientas	0.00	0.00	Valores y Bienes en Garantía a Largo Plazo	0.00	0.00
Colecciones, Obras de Arte y Objetos Valiosos	0.00	0.00	Provisiones a Largo Plazo	0.00	0.00
Activos Biológicos	0.00	0.00	Provisión para Demandas y Juicios a Largo Plazo	0.00	0.00
Activos Intangibles	41,000.00	37,000.00	Provisión para Pensiones a Largo Plazo	0.00	0.00
Software	0.00	0.00	Provisión para Contingencias a Largo Plazo	0.00	0.00
Patentes, Marcas y Derechos	0.00	0.00	Otras Provisiones a Largo Plazo	0.00	0.00
Concesiones y Franquicias	0.00	0.00	<b>Total de Pasivos No Circulantes</b>	<b>1,032,623.32</b>	<b>1,008,071.52</b>
Licencias	41,000.00	37,000.00	<b>Total del Pasivo</b>	<b>1,547,923.51</b>	<b>1,543,957.49</b>
Otros Activos Intangibles	0.00	0.00			



**GOBIERNO CONSTITUCIONAL DEL ESTADO DE CHIAPAS  
CENTRO DE CONCILIACIÓN LABORAL DEL ESTADO DE CHIAPAS**

**SISTEMA CONTABLE 2024  
ESTADO DE SITUACIÓN FINANCIERA  
AL 31 DE DICIEMBRE DEL 2024  
(Cifras en Posos)**

Concepto	2024	2023	Concepto	2024	2023
<b>Depreciación, Deterioro y Amortización Acumulada de Bienes</b>	<b>0.00</b>	<b>0.00</b>	<b>HACIENDA PÚBLICA / PATRIMONIO</b>		
Depreciación Acumulada de Bienes Inmuebles	0.00	0.00	Hacienda Pública/Patrimonio Contribuido	0.00	0.00
Depreciación Acumulada de Infraestructura	0.00	0.00	Aportaciones	0.00	0.00
Depreciación Acumulada de Bienes Muebles	0.00	0.00	Aportaciones	0.00	0.00
Deterioro Acumulado de Bienes	0.00	0.00	Donaciones de Capital	0.00	0.00
Amortización Acumulada de Activos Intangibles	0.00	0.00	Donaciones de Capital	0.00	0.00
<b>Activos Diferidos</b>	<b>0.00</b>	<b>0.00</b>	Actualización de la Hacienda Pública/Patrimonio	0.00	0.00
Estudios, Formulación y Evaluación de Proyectos	0.00	0.00	Actualización de la Hacienda Pública/Patrimonio	0.00	0.00
Derechos sobre Bienes en Régimen de Arrendamiento Financiero	0.00	0.00	Hacienda Pública/Patrimonio Generado	2,027,542.83	2,548,453.30
Gastos Pagados por Adelantado a Largo Plazo	0.00	0.00	Resultados del Ejercicio (Ahorro/Desahorro)	320,248.66	143,982.02
Anticipos a Largo Plazo	0.00	0.00	Resultados del Ejercicio (Ahorro/Desahorro)	330,348.66	143,982.02
Beneficios al Retiro de Empleados Pagados por Adelantado	0.00	0.00	Resultados de Ejercicios Anteriores	1,697,194.17	2,404,471.28
Otros Activos Diferidos	0.00	0.00	Resultados de Ejercicios Anteriores	1,697,194.17	2,404,471.28
<b>Estimación por Pérdida o Deterioro de Activos no Circulantes</b>	<b>0.00</b>	<b>0.00</b>	Revalúos	0.00	0.00
Estimaciones por Pérdida de Cuentas Incobrables de Documentos por Cobrar a Largo Plazo	0.00	0.00	Revalúo de Bienes Inmuebles	0.00	0.00
Estimaciones por Pérdida de Cuentas Incobrables de Deudores Diversos por Cobrar a Largo Plazo	0.00	0.00	Revalúo de Bienes Muebles	0.00	0.00
Estimaciones por Pérdida de Cuentas Incobrables de Ingresos por Cobrar a Largo Plazo	0.00	0.00	Revalúo de Bienes Intangibles	0.00	0.00
Estimaciones por Pérdida de Cuentas Incobrables de Préstamos Otorgados a Largo Plazo	0.00	0.00	Otros Revalúos	0.00	0.00
Estimaciones por Pérdida de Otras Cuentas Incobrables a Largo Plazo	0.00	0.00	Reservas	0.00	0.00
<b>Otros Activos no Circulantes</b>	<b>0.00</b>	<b>0.00</b>	Reservas de Patrimonio	0.00	0.00
Bienes en Concesión	0.00	0.00	Reservas Territoriales	0.00	0.00
Bienes en Arrendamiento Financiero	0.00	0.00	Reservas por Contingencias	0.00	0.00
Bienes en Comodato	0.00	0.00	Rectificaciones de Resultados de Ejercicios Anteriores	0.00	0.00
<b>Total de Activos No Circulantes</b>	<b>1,232,860.75</b>	<b>2,084,119.88</b>	Cambios en Políticas Contables	0.00	0.00
			Cambios por Errores Contables	0.00	0.00
<b>Total del Activo</b>	<b>3,575,466.34</b>	<b>4,092,410.79</b>	<b>Exceso o Insuficiencia en la Actualización de la Hacienda Pública/Patrimonio</b>	<b>0.00</b>	<b>0.00</b>
			Resultado por Posición Monetaria	0.00	0.00
			Resultado por Posición Monetaria	0.00	0.00
			Resultado por Tenencia de Activos no Monetarios	0.00	0.00
			Resultado por Tenencia de Activos No Monetarios	0.00	0.00
			<b>Total Hacienda Pública/Patrimonio</b>	<b>2,627,542.83</b>	<b>2,548,453.30</b>
			<b>Total del Pasivo y Hacienda Pública/Patrimonio</b>	<b>3,575,466.34</b>	<b>4,092,410.79</b>

Lic. Sandra Edith Gutiérrez Ochoa  
Directora General

C.P. Luis Angel Ballinas Gutiérrez  
Delegado Administrativo

"Bajo protesta de decir verdad declaramos que los Estados Financieros y sus notas, son razonablemente correctos y son responsabilidad del emisor".



GOBIERNO CONSTITUCIONAL DEL ESTADO DE CHIAPAS  
CENTRO DE CONCILIACIÓN LABORAL DEL ESTADO DE CHIAPAS

SISTEMA CONTABLE 2024  
ESTADO DE ACTIVIDADES  
DEL 1o. DE ENERO AL 31 DE DICIEMBRE DE 2024  
(Cifras en Posos)

Página 1 de 1  
Fecha: 28/02/2025

Concepto	2024	2023
<b>INGRESOS Y OTROS BENEFICIOS</b>		
<i>Ingresos de Gestión</i>	0.00	0.00
Impuestos	0.00	0.00
Cuotas y Aportaciones de Seguridad Social	0.00	0.00
Contribuciones de Mejoras	0.00	0.00
Derechos	0.00	0.00
Productos	0.00	0.00
Aprovechamientos	0.00	0.00
Ingresos por Venta de Bienes y Prestación de Servicios	0.00	0.00
<i>Participaciones, Aportaciones, Convenios, Incentivos Derivados de la Colaboración Fiscal, Fondos Distintos de Aportaciones, Transferencias, Asignaciones, Subsidios y Subvenciones, y Pensiones y Jubilaciones</i>	10,063,661.01	13,784,137.80
Participaciones, Aportaciones, Convenios, Incentivos Derivados de la Colaboración Fiscal y Fondos Distintos de Aportaciones	0.00	0.00
Transferencias, Asignaciones, Subsidios y Subvenciones, y Pensiones y Jubilaciones	19,063,661.01	13,784,137.80
<i>Otros Ingresos y Beneficios</i>	134.90	0.20
Ingresos Financieros	0.00	0.00
Incremento por Variación de Inventarios	0.00	0.00
Disminución del Exceso de Estimaciones por Pérdida o Deterioro u Obsolescencia	0.00	0.00
Disminución del Exceso de Provisiones	0.00	0.00
Otros Ingresos y Beneficios Varios	134.90	0.20
<b>Total de Ingresos y Otros Beneficios</b>	<b>19,063,795.91</b>	<b>13,784,138.00</b>
<b>GASTOS Y OTRAS PÉRDIDAS</b>	<b>18,360,693.17</b>	<b>13,371,799.15</b>
<i>Gastos de Funcionamiento</i>	14,847,339.83	10,499,022.78
Servicios Personales	1,203,856.65	855,759.49
Materiales y Suministros	2,318,496.69	2,017,017.85
Servicios Generales		
<i>Transferencias, Asignaciones, Subsidios y Otras Ayudas</i>	363,754.08	268,356.83
Transferencias Internas y Asignaciones al Sector Público	0.00	0.00
Transferencias al Resto del Sector Público	0.00	0.00
Subsidios y Subvenciones	363,754.08	268,356.83
Ayudas Sociales	0.00	0.00
Pensiones y Jubilaciones	0.00	0.00
Transferencias a Fideicomisos, Mandatos y Contratos Análogos	0.00	0.00
Transferencias a la Seguridad Social	0.00	0.00
Donativos	0.00	0.00
Transferencias al Exterior	0.00	0.00
<i>Participaciones y Aportaciones</i>	0.00	0.00
Participaciones	0.00	0.00
Aportaciones	0.00	0.00
Convenios	0.00	0.00
<i>Intereses, Comisiones y Otros Gastos de la Deuda Pública</i>	0.00	0.00
Intereses de la Deuda Pública	0.00	0.00
Comisiones de la Deuda Pública	0.00	0.00
Gastos de la Deuda Pública	0.00	0.00
Costo por Coberturas	0.00	0.00
Apoyos Financieros	0.00	0.00
<i>Otros Gastos y Pérdidas Extraordinarias</i>	0.00	0.00
Estimaciones, Depreciaciones, Deterioros, Obsolescencia y Amortizaciones	0.00	0.00
Provisiones	0.00	0.00
Disminución de Inventarios	0.00	0.00
Otros Gastos	0.00	0.00
<i>Inversión Pública</i>	0.00	0.00
Inversión Pública no Capitalizable	0.00	0.00
<b>Total de Gastos y Otras Pérdidas</b>	<b>18,733,447.25</b>	<b>13,640,155.98</b>
<b>Resultados del Ejercicio (Ahorro/Desahorro)</b>	<b>330,348.66</b>	<b>143,982.02</b>

Lic. Sandra Edith Gutiérrez Ochoa

Directora General

C.P. Luis Ángel Ballinas Gutiérrez

Delegado Administrativo

"Bajo protesta de decir verdad declaramos que los Estados Financieros y sus notas, son razonablemente correctos y son responsabilidad del emisor".

**SISTEMA CONTABLE 2024**  
**ESTADO DE VARIACIÓN EN LA HACIENDA PÚBLICA**  
**DEL 01 DE ENERO AL 31 DE DICIEMBRE DE 2024**

(Cifras en Pesos)

Página 1 de 1  
 Fecha: 28/02/2025

Concepto	Hacienda Pública / Patrimonio Contribuido	Hacienda Pública / Patrimonio Generado de Ejercicios Anteriores	Hacienda Pública / Patrimonio Generado del Ejercicio	Exceso o Insuficiencia en la Actualización de la Hacienda Pública/ Patrimonio	Total
<b>Hacienda Pública / Patrimonio Contribuido Neto de 2023</b>	0.00				0.00
Aportaciones	0.00				0.00
Donaciones de Capital	0.00				0.00
Actualización de la Hacienda Pública/ Patrimonio	0.00				0.00
<b>Hacienda Pública / Patrimonio Generado Neto de 2023</b>		2,404,471.28	143,982.02		2,548,453.30
Resultados del Ejercicio (Ahorro/Desahorro)			143,982.02		143,982.02
Resultado de Ejercicios Anteriores		2,404,471.28			2,404,471.28
Revalúos		0.00			0.00
Reservas		0.00			0.00
Rectificaciones de Resultados de Ejercicios Anteriores		0.00			0.00
<b>Exceso o Insuficiencia en la Actualización de la Hacienda Pública / Patrimonio Neto de 2023</b>				0.00	0.00
Resultado por Posición Monetaria				0.00	0.00
Resultado por Tenencia de Activos no Monetarios				0.00	0.00
<b>Hacienda Pública / Patrimonio Neto Final de 2023</b>	0.00	2,404,471.28	143,982.02	0.00	2,548,453.30
<b>Cambios en la Hacienda Pública / Patrimonio Contribuido Neto de 2024</b>	0.00				0.00
Aportaciones	0.00				0.00
Donaciones de Capital	0.00				0.00
Actualización de la Hacienda Pública/ Patrimonio	0.00				0.00
<b>Variaciones de la Hacienda Pública / Patrimonio Generado Neto de 2024</b>		(707,277.11)	188,366.64		(520,910.47)
Resultados del Ejercicio (Ahorro/Desahorro)			330,348.66		330,348.66
Resultados de Ejercicios Anteriores		(707,277.11)	(143,982.02)		(851,259.13)
Revalúos			0.00		0.00
Reservas			0.00		0.00
Rectificaciones de Resultados de Ejercicios Anteriores			0.00		0.00
<b>Cambios en el Exceso o Insuficiencia en la Actualización de la Hacienda Pública / Patrimonio Neto de 2024</b>				0.00	0.00
Resultado por Posición Monetaria				0.00	0.00
Resultado por Tenencia de Activos no Monetarios				0.00	0.00
<b>Hacienda Pública / Patrimonio Neto Final de 2024</b>	0.00	1,697,194.17	330,348.66	0.00	2,027,542.83

Lic. Sandra Edith Gutiérrez Ochoa  
 Directora General

C.P. Luis Ángel Ballinas Gutiérrez  
 Delegado Administrativo

"Bajo protesta de decir verdad declaramos que los Estados Financieros y sus notas, son razonablemente correctos y son responsabilidad del emisor".

**SISTEMA CONTABLE 2024**  
**ESTADO DE CAMBIOS EN LA SITUACIÓN FINANCIERA**  
**DEL 1o. DE ENERO AL 31 DE DICIEMBRE DE 2024**  
 (Cifras en Pesos)

Página 1 de 1

Fecha: 28/02/2025

Concepto	Origen	Aplicación
<b>ACTIVO</b>	<b>861,623.12</b>	<b>344,678.67</b>
<i>Activo Circulante</i>	0.00	334,314.68
Efectivo y Equivalentes	0.00	334,314.68
Derechos a Recibir Efectivo o Equivalentes	0.00	0.00
Derechos a Recibir Bienes o Servicios	0.00	0.00
Inventarios	0.00	0.00
Almacenes	0.00	0.00
Estimación por Pérdida o Deterioro de Activos Circulantes	0.00	0.00
Otros Activos Circulantes	0.00	0.00
<i>Activo No Circulante</i>	861,623.12	10,363.99
Inversiones Financieras a Largo Plazo	0.00	0.00
Derechos a Recibir Efectivo o Equivalentes a Largo Plazo	0.00	0.00
Bienes Inmuebles, Infraestructura y Construcciones en Proceso	861,623.12	0.00
Bienes Muebles	0.00	6,363.99
Activos Intangibles	0.00	4,000.00
Depreciación, Deterioro y Amortización Acumulada de Bienes	0.00	0.00
Activos Diferidos	0.00	0.00
Estimación por Pérdida o Deterioro de Activos no Circulantes	0.00	0.00
Otros Activos no Circulantes	0.00	0.00
<b>PASIVO</b>	<b>24,551.40</b>	<b>20,585.38</b>
<i>Pasivo Circulante</i>	0.00	20,585.38
Cuentas por Pagar a Corto Plazo	0.00	20,585.38
Documentos por Pagar a Corto Plazo	0.00	0.00
Porción a Corto Plazo de la Deuda Pública a Largo Plazo	0.00	0.00
Títulos y Valores a Corto Plazo	0.00	0.00
Pasivos Diferidos a Corto Plazo	0.00	0.00
Fondos y Bienes de Terceros en Garantía y/o Administración a Corto Plazo	0.00	0.00
Provisiones a Corto Plazo	0.00	0.00
Otros Pasivos a Corto Plazo	0.00	0.00
<i>Pasivo No Circulante</i>	24,551.40	0.00
Cuentas a Pagar a Largo Plazo	534.92	0.00
Documentos por Pagar a Largo Plazo	0.00	0.00
Deuda Pública a Largo Plazo	0.00	0.00
Pasivos Diferidos a Largo Plazo	24,016.48	0.00
Fondos y Bienes de Terceros en Garantía y/o Administración a Largo Plazo	0.00	0.00
Provisiones a Largo Plazo	0.00	0.00
<b>HACIENDA PÚBLICA/PATRIMONIO</b>	<b>186,366.64</b>	<b>707,277.11</b>
<i>Hacienda Pública/Patrimonio Contribuido</i>	0.00	0.00
Aportaciones	0.00	0.00
Donaciones de Capital	0.00	0.00
Actualización de la Hacienda Pública/Patrimonio	0.00	0.00
<i>Hacienda Pública/Patrimonio Generado</i>	186,366.64	707,277.11
Resultados del Ejercicio (Ahorro/Desahorro)	186,366.64	0.00
Resultados de Ejercicios Anteriores	0.00	707,277.11
Revalúos	0.00	0.00
Reservas	0.00	0.00
Rectificaciones de Resultados de Ejercicios Anteriores	0.00	0.00
<i>Exceso o Insuficiencia en la Actualización de la Hacienda Pública/Patrimonio</i>	0.00	0.00
Resultado por Posición Monetaria	0.00	0.00
Resultado por Tenencia de Activos no Monetarios	0.00	0.00

Lic. Sandra Edith González Ochoa

Directora General

C.P. Luis Ángel Ballinas Gutiérrez

Delegado Administrativo

"Bajo protesta de decir verdad declaramos que los Estados Financieros y sus notas, son razonablemente correctos y son responsabilidad del emisor".

**SISTEMA CONTABLE 2024**  
**ESTADO DE FLUJOS DE EFECTIVO**  
**DEL 01 DE ENERO AL 31 DE DICIEMBRE DE 2024**  
 (Cifras en Pesos)

Concepto	2024	2023
<b>Flujos de Efectivo de las Actividades de Operación</b>		
<b>Origen</b>	<b>19,063,795.91</b>	<b>13,784,138.00</b>
Impuestos	0.00	0.00
Cuotas y Aportaciones de Seguridad Social	0.00	0.00
Contribuciones de Mejoras	0.00	0.00
Derechos	0.00	0.00
Productos	0.00	0.00
Aprovechamientos	0.00	0.00
Ingresos por Venta de Bienes y Prestación de Servicios	0.00	0.00
Participaciones, Aportaciones, Convenios, Incentivos Derivados de la Colaboración Fiscal y Fondos Distintos de Aportaciones	0.00	0.00
Transferencias, Asignaciones, Subsidios y Subvenciones, y Pensiones y Jubilaciones	0.00	0.00
Otros Orígenes de Operación	19,063,795.91	13,784,138.00
<b>Aplicación</b>	<b>18,733,447.25</b>	<b>13,640,155.98</b>
Servicios Personales	14,847,339.83	10,499,022.78
Materiales y Suministros	1,203,856.65	855,758.49
Servicios Generales	2,318,496.69	2,017,017.88
Transferencias Internas y Asignaciones al Sector Público	0.00	0.00
Transferencias al Resto del Sector Público	0.00	0.00
Subsidios y Subvenciones	363,754.08	268,356.83
Ayudas Sociales	0.00	0.00
Pensiones y Jubilaciones	0.00	0.00
Transferencias a Fidelcomisos, Mandatos y Contratos Análogos	0.00	0.00
Transferencias a la Seguridad Social	0.00	0.00
Donativos	0.00	0.00
Transferencias al Exterior	0.00	0.00
Participaciones	0.00	0.00
Aportaciones	0.00	0.00
Convenios	0.00	0.00
Otras Aplicaciones de Operación	0.00	0.00
<b>Flujos Netos de Efectivo de las Actividades de Operación</b>	<b>330,348.66</b>	<b>143,982.02</b>
<b>Flujos de Efectivo de las Actividades de Inversión</b>		
<b>Origen</b>	<b>861,623.12</b>	<b>1,625,877.43</b>
Bienes Inmuebles, Infraestructura y Construcciones en Proceso	861,623.12	0.00
Bienes Muebles	0.00	0.00
Otros Orígenes de Inversión	0.00	1,625,877.43
<b>Aplicación</b>	<b>861,623.12</b>	<b>1,786,586.31</b>
Bienes Inmuebles, Infraestructura y Construcciones en Proceso	0.00	0.00
Bienes Muebles	6,363.99	9,800.00
Otras Aplicaciones de Inversión	855,259.13	1,786,786.31
<b>Flujos Netos de Efectivo de las Actividades de Inversión</b>	<b>0.00</b>	<b>(170,708.88)</b>
<b>Flujos de Efectivo de las Actividades de Financiamiento</b>		
<b>Origen</b>	<b>227,164.37</b>	<b>209,667.03</b>
Endeudamiento Neto	0.00	0.00
Interno	0.00	0.00
Externo	0.00	0.00
Otros Orígenes de Financiamiento	227,164.37	209,667.03
<b>Aplicación</b>	<b>223,198.35</b>	<b>605.62</b>
Servicios de la Deuda	0.00	0.00
Interno	0.00	0.00
Externo	0.00	0.00
Otras Aplicaciones de Financiamiento	223,198.35	605.62
<b>Flujos Netos de Efectivo por Actividades de Financiamiento</b>	<b>3,966.02</b>	<b>209,061.41</b>
<b>Incremento/Disminución Neta en el Efectivo y Equivalentes al Efectivo</b>	<b>334,314.68</b>	<b>182,334.55</b>
<b>Efectivo y Equivalentes al Efectivo al Inicio del Ejercicio</b>	<b>2,008,280.91</b>	<b>1,825,956.36</b>
<b>Efectivo y Equivalentes al Efectivo al Final del Ejercicio</b>	<b>2,342,605.59</b>	<b>2,008,280.91</b>

Lic. Sandra Edith Gutiérrez Ochoa

Directora General

C.P. Luis Angel Bañinas Gutiérrez

Delegado Administrativo



Gobierno Constitucional del Estado de Chiapas  
Centro de Conciliación Laboral del Estado de Chiapas

Sistema Contable 2024  
Estado de Flujos de Efectivo  
del 01 de Enero al 31 de Diciembre de 2024  
(Cifras en Pesos)

Concepto	2024	2023
----------	------	------

"Bajo protesta de decir verdad declaramos que los Estados Financieros y sus notas, son razonablemente correctos y son responsabilidad del emisor".



**SISTEMA CONTABLE 2024**  
**ESTADO ANALITICO DEL ACTIVO**  
**DEL 01 DE ENERO AL 31 DE DICIEMBRE DEL 2024**  
 (Cifras en Pesos)

Página 1 de 1  
 Fecha: 28/02/2025

Concepto	Saldo Inicial	Cargos del Periodo	Abonos del Periodo	Saldo Final	Variación del Periodo
<b>ACTIVO</b>	<b>4,092,410.79</b>	<b>52,661,779.83</b>	<b>63,178,724.28</b>	<b>3,575,466.34</b>	<b>(516,944.45)</b>
<b>ACTIVO CIRCULANTE</b>	<b>2,008,290.91</b>	<b>40,215,178.52</b>	<b>39,880,863.84</b>	<b>2,342,605.59</b>	<b>334,314.68</b>
Efectivo y Equivalentes	2,008,290.91	39,874,566.04	39,540,261.36	2,342,605.59	334,314.68
Derechos a Recibir Efectivo o Equivalentes	0.00	340,612.48	340,612.48	0.00	0.00
Derechos a Recibir Bienes o Servicios	0.00	0.00	0.00	0.00	0.00
Inventarios	0.00	0.00	0.00	0.00	0.00
Almacenes	0.00	0.00	0.00	0.00	0.00
Estimación por Pérdida o Deterioro de Activos Circulantes	0.00	0.00	0.00	0.00	0.00
Otros Activos Circulantes	0.00	0.00	0.00	0.00	0.00
<b>ACTIVO NO CIRCULANTE</b>	<b>2,084,119.88</b>	<b>12,446,601.31</b>	<b>13,297,860.44</b>	<b>1,232,860.75</b>	<b>(851,259.13)</b>
Inversiones Financieras a Largo Plazo	0.00	0.00	0.00	0.00	0.00
Derechos a Recibir Efectivo o Equivalentes a Largo Plazo	0.00	0.00	0.00	0.00	0.00
Bienes Inmuebles, Infraestructura y Construcciones en Proceso	861,623.12	0.00	861,623.12	0.00	(861,623.12)
Bienes Muebles	1,185,496.76	6,363.99	0.00	1,191,860.75	6,363.99
Activos Intangibles	37,000.00	4,000.00	0.00	41,000.00	4,000.00
Depreciación, Deterioro y Amortización Acumulada de Bienes	0.00	0.00	0.00	0.00	0.00
Activos Diferidos	0.00	12,436,237.32	12,436,237.32	0.00	0.00
Estimación por Pérdida o Deterioro de Activos no Circulantes	0.00	0.00	0.00	0.00	0.00
Otros Activos no Circulantes	0.00	0.00	0.00	0.00	0.00

Lic. Sandra Edith Gutiérrez Ochoa  
 Directora General

C.P. Luis Ángel Ballinas Gutiérrez  
 Delegado Administrativo

"Bajo protesta de decir verdad declaramos que los Estados Financieros y sus notas, son razonablemente correctos y son responsabilidad del emisor".



**GOBIERNO CONSTITUCIONAL DEL ESTADO DE CHIAPAS**  
**CENTRO DE CONCILIACIÓN LABORAL DEL ESTADO DE CHIAPAS**  
**SISTEMA CONTABLE 2024**  
**ESTADO ANALÍTICO DE LA DEUDA Y OTROS PASIVOS**  
**DEL 1o. DE ENERO AL 31 DE DICIEMBRE DE 2024**  
**(Cifras en Pesos)**

DENONIMACIÓN DE LAS DEUDAS	MONEDA DE CONTRATACIÓN	INSTITUCIÓN O PAIS AGREEDOR	SALDO INICIAL DEL PERÍODO	SALDO FINAL DEL PERÍODO
<b>DEUDA PÚBLICA</b>				
<b>Corto Plazo</b>				
<b>Deuda Interna</b>			0.00	0.00
Instituciones de Crédito				
BBVA MEXICO, S.A.	Moneda Nacional	México	0.00	0.00
BANOBRAS, S.N.C.	Moneda Nacional	México	0.00	0.00
BANORTE, S.A.	Moneda Nacional	México	0.00	0.00
INTERACCIONES, S.A.	Moneda Nacional	México	0.00	0.00
SANTANDER, S.A.	Moneda Nacional	México	0.00	0.00
SCOTIABANK INVERLAT, S.A.	Moneda Nacional	México	0.00	0.00
Títulos y Valores				
Arrendamientos Financieros	Moneda Nacional	México	0.00	0.00
<b>Deuda Externa</b>				
Organismos Financieros Internacionales				
Deuda Bilateral				
Títulos y Valores				
Arrendamientos Financieros				
<b>Subtotal de Deuda Pública a Corto Plazo</b>			<b>0.00</b>	<b>0.00</b>
<b>Largo Plazo</b>				
<b>Deuda Interna</b>			0.00	0.00
Instituciones de Crédito				
BBVA MEXICO, S.A.	Moneda Nacional	México	0.00	0.00
BANOBRAS, S.N.C.	Moneda Nacional	México	0.00	0.00
BANORTE, S.A.	Moneda Nacional	México	0.00	0.00
SANTANDER, S.A.	Moneda Nacional	México	0.00	0.00
Títulos y Valores				
Arrendamientos Financieros	Moneda Nacional	México	0.00	0.00
<b>Deuda Externa</b>				
Organismos Financieros Internacionales				
Deuda Bilateral				
Títulos y Valores				
Arrendamientos Financieros				
<b>Subtotal de Deuda Pública a Largo Plazo</b>			<b>0.00</b>	<b>0.00</b>
<b>Total de Otros Pasivos</b>	Moneda Nacional	México	<b>1,543,957.49</b>	<b>1,547,923.51</b>
<b>Total de Deuda Pública y Otros Pasivos</b>			<b>1,543,957.49</b>	<b>1,547,923.51</b>

\_\_\_\_\_  
Lic. Sandra Edith Gutiérrez Ochoa  
Directora General

\_\_\_\_\_  
C.P. Luis Ángel Ballinas Gutiérrez  
Delegado Administrativo

"Bajo protesta de decir verdad declaramos que los Estados Financieros y sus notas, son razonablemente correctos y son responsabilidad del emisor".

SISTEMA CONTABLE 2024  
INFORME SOBRE PASIVOS CONTINGENTES  
DEL 1o. DE ENERO AL 31 DE DICIEMBRE DE 2024

Fecha:

De conformidad a las Principales Reglas de Registro y Valoración del Patrimonio (Elementos Generales), emitidas por el Consejo Nacional de Armonización Contable, publicadas en el capítulo reformado en el Diario Oficial de la Federación el 06 de octubre del 2014, y última reforma del 23 de diciembre de 2020, los Pasivos Contingentes consideran:

- a) Una obligación posible, surgida a raíz de sucesos pasados, cuya existencia ha de ser confirmada sólo por la ocurrencia, o en su caso, por la no ocurrencia, de uno o más eventos inciertos en el futuro, que no están enteramente bajo el control del Ente Público.
- b) Una obligación presente, surgida a raíz de sucesos pasados, que no se ha reconocido contablemente porque: no es probable que la entidad tenga que satisfacerla, desprendiéndose de recursos que incorporen beneficios económicos; o bien el importe de la obligación no pueda ser medido con la suficiente fiabilidad.

Al respecto, se informa que éste Ente Público a esta fecha **NO cuenta con Pasivos Contingentes** significativos pendientes de pago, ya que estos se reconocen y se liquidan en el transcurso del ejercicio, en la vigencia del presupuesto.



---

Lic. Sandra Edith Guzmán Ochoa  
Directora General



---

C.P. Luis Ángel Ballinas Gutiérrez  
Delegado Administrativo



## NOTAS A LOS ESTADOS FINANCIEROS

### Introducción

Atendiendo a lo establecido por el artículo 17 de la Ley General de Contabilidad Gubernamental, cada ente público es responsable de su contabilidad, de la operación del sistema y en consecuencia de la información que proporciona para la integración de la Cuenta Pública.

De conformidad al artículo 46, fracción I, inciso g), 47, 48 y 49 de la Ley General de Contabilidad Gubernamental, así como, a la normatividad emitida por el Consejo Nacional de Armonización Contable, a continuación, se presentan las notas a los estados financieros del **Centro de Conciliación Laboral del Estado de Chiapas**, correspondiente al 31 de diciembre de 2024, con los siguientes apartados:

- **Notas de Gestión Administrativa,**
- **Notas de Desglose, y**
- **Notas de Memoria (Cuentas de Orden).**

### NOTAS DE GESTIÓN ADMINISTRATIVA

#### 1. Autorización e Historia

##### *a) Fecha de Creación del Ente Público*

El **Centro de Conciliación Laboral del Estado de Chiapas**; fue creado mediante Decreto #241, publicado en el Periódico Oficial 111, Tomo 3 de fecha 29 de junio de 2020 y puesto en marcha el 1 de noviembre del mismo año.

El Centro de Conciliación Laboral del Estado de Chiapas, tendrá su domicilio legal en la ciudad de Tuxtla Gutiérrez, Chiapas; en donde establecerá su oficina principal, pudiendo establecer oficinas alternas en los diversos municipios del Estado, para el cumplimiento de su objeto y de conformidad con el presupuesto que tenga autorizado.

##### *b) Principales Cambios en su Estructura*

Con la creación del **Centro de Conciliación Laboral del Estado de Chiapas**; también se emitió el reglamento interior de dicho Centro; el cual muestra la nueva estructura organizacional y las competencias de cada una de sus áreas administrativas. El reglamento interior, fue publicado el 20 de Octubre de 2010 en el periódico oficial del Gobierno del Estado N°257, pero la estructura organizacional oficialmente fue autorizada por la Secretaría de Hacienda a partir del 1 de noviembre de 2020, y ratificada mediante dictamen N° SH/CGRH/0517/2023, de fecha 10 de febrero de 2023.

#### 2. Panorama Económico y Financiero

La situación económica y financiera del **Centro de Conciliación Laboral del Estado de Chiapas** fue aceptable durante el ejercicio; debido a que fueron tomados en cuenta todos los lineamientos y normas emitidos por el



**GOBIERNO CONSTITUCIONAL DEL ESTADO DE CHIAPAS**  
**CENTRO DE CONCILIACIÓN LABORAL DEL ESTADO DE CHIAPAS**  
**NOTAS A LOS ESTADOS FINANCIEROS**  
**DEL 1 DE ENERO AL 31 DE DICIEMBRE DE 2024**  
**(Cifras en Pesos)**

Página 2 de 20

Fecha: 28/02/2025

Consejo Nacional de Armonización Contable (CONAC), y los recursos ministrados por la Secretaría de Hacienda fueron presupuestados y erogados de manera adecuada tanto presupuestal, contable y financiera.

### **3. Organización y Objeto Social**

#### **a) Objeto Social**

El **Centro de Conciliación Laboral del Estado de Chiapas**, es responsable de integrar y difundir con oportunidad las acciones y hechos de interés social, económico y político de la gestión gubernamental.

#### **b) Principal Actividad**

- Ofrecer el servicio público de conciliación laboral en conflictos del orden local, de acuerdo con los artículos 123, Apartado A, fracción XX, segundo párrafo, de la Constitución Política de los Estados Unidos Mexicanos, 590-E y 590-F, de la Ley Federal del Trabajo.
- Recibir solicitudes de conciliación de las y los trabajadores y/o patrones para el trámite conciliatorio correspondiente.
- Celebrar convenios entre las partes del conflicto laboral, de conformidad con la Ley Federal del Trabajo, los cuales deberán hacerse por escrito y contener una relación circunstanciada de los hechos que lo motiven, así como de los derechos comprendidos en los mismos.
- Expedir las constancias de no conciliación.
- Expedir copias certificadas de los convenios laborales que celebren en el procedimiento de conciliación, así como los documentos que obren en los expedientes que se encuentren en los archivos del Centro de Conciliación.
- Coordinar y supervisar las oficinas que forman parte del Centro de Conciliación.
- Seleccionar, Formar, capacitar y evaluar a las y los conciliadores para su profesionalización, mediante el procedimiento que se establezca en igualdad de condiciones y perspectiva de género.
- Implementar medidas que garanticen un ambiente laboral libre de todo tipo de discriminación, violencia y acoso, así como la sustentabilidad ambiental del Centro de Conciliación.
- Solicitar la colaboración de las Dependencias y Entidades de los tres órdenes de Gobierno, así como de los particulares, para el debido cumplimiento de su objeto.
- Establecer los convenios necesarios con instituciones públicas o privadas, así como con organizaciones de la sociedad civil, para lograr los propósitos de la presente Ley.
- Establecer los programas de difusión e información a través de los medios masivos de comunicación para dar a conocer los servicios públicos de conciliación.
- Imponer las multas de conformidad con lo dispuesto por la Ley Federal del Trabajo.
- Presentar anualmente al titular del Poder Ejecutivo del Estado un informe general de las actividades realizadas, así como su proyecto de presupuestos de egresos, a fin de que se considere en la Iniciativa de Ley de Presupuesto de Egresos del Estado.
- Los demás asuntos que le correspondan en términos de las leyes aplicables, su Reglamento Interior y los que le instruya el Gobernador Constitucional del Estado, a través de la Secretaría de Economía y Trabajo.



GOBIERNO CONSTITUCIONAL DEL ESTADO DE CHIAPAS  
CENTRO DE CONCILIACIÓN LABORAL DEL ESTADO DE CHIAPAS  
NOTAS A LOS ESTADOS FINANCIEROS  
DEL 1 DE ENERO AL 31 DE DICIEMBRE DE 2024  
(Cifras en Pesos)

Página 3 de 20

Fecha: 28/02/2025

**c) Ejercicio Fiscal**

Ejercicio 2024

**d) Régimen Jurídico**

El **Centro de Conciliación Laboral del Estado de Chiapas**, está registrado ante el Servicio de Administración Tributaria como persona moral con fines no lucrativos, cuya actividad económica es la administración pública estatal en general, y sus obligaciones son las siguientes:

- Presentar la declaración y pago provisional mensual de retenciones de Impuesto Sobre la Renta (ISR), y por sueldos y salarios (ISSS).
- Presentar la declaración anual donde se informe sobre las retenciones de los trabajadores que recibieron sueldos y salarios, y trabajadores asimilados a salarios.
- Presentar declaración informativa anual de subsidio al empleo.
- Presentar declaración informativa mensual de proveedores por tasas de IVA y de IEPS.

**e) Consideraciones Fiscales del Ente**

El **Centro de Conciliación Laboral del Estado de Chiapas**, se ubica dentro de las personas morales a que se refiere el artículo 95 y 102 de la LISR, pero tiene otras obligaciones como:

- Presentar la declaración y pago provisional de retenciones de ISSS
- Aportaciones patronales al INFONAVIT
- Aportaciones patronales al IMSS
- 2 % del Impuesto Sobre Nóminas
- 10 % del ISR por Arrendamientos de Inmuebles
- 2 % Impuesto Sobre Nóminas a prestadores de servicios

**f) Estructura Organizacional Básica**

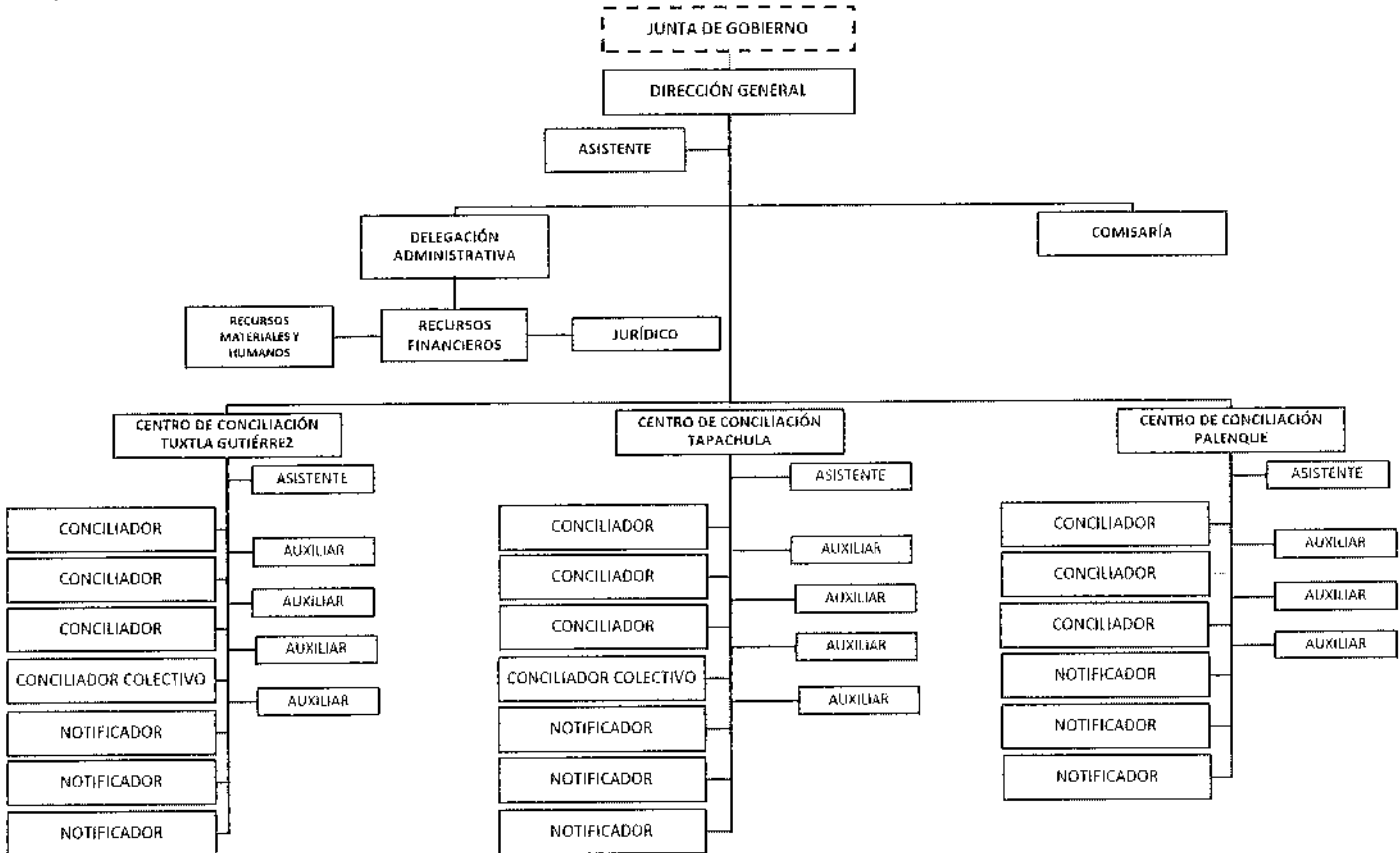

**g) Fideicomisos de los cuales es Fideicomitente o Fideicomisario, y Contratos Análogos, incluyendo Mandatos de los cuales es parte**

(No Aplica)

**4. Bases de Preparación de los Estados Financieros**

Para llevar a cabo la preparación de los Estados Financieros del presente ejercicio se consideró lo siguiente:

**a) Si se ha observado la normatividad emitida por el CONAC y las disposiciones legales aplicables.**

Se ha observado las disposiciones legales de la Normatividad emitida por el CONAC y la Ley General de Contabilidad Gubernamental (LGCG), siendo congruente con la armonización contable en la emisión de los estados financieros.





GOBIERNO CONSTITUCIONAL DEL ESTADO DE CHIAPAS  
CENTRO DE CONCILIACIÓN LABORAL DEL ESTADO DE CHIAPAS  
NOTAS A LOS ESTADOS FINANCIEROS  
DEL 1 DE ENERO AL 31 DE DICIEMBRE DE 2024  
(Cifras en Pesos)

Página 5 de 20

Fecha: 28/02/2025

**b) La normatividad aplicada para el reconocimiento, valuación y revelación de los diferentes rubros de la información financiera, así como las bases de medición utilizadas para la elaboración de los estados financieros; por ejemplo: costo histórico, valor de realización, valor razonable, valor de recuperación o cualquier otro método empleado y los criterios de aplicación de los mismos.**

Todas las cuentas que afectan económicamente al **Centro de Conciliación Laboral del Estado de Chiapas**, están cuantificadas en términos monetarios y se registran al costo histórico. El costo histórico de las operaciones corresponde al monto erogado para su adquisición conforme a la documentación contable original justificativa y comprobatoria.

**c) Postulados Básicos de Contabilidad Gubernamental (PBCG).**

Las bases de preparación de los estados financieros de **Nombre del Ente Público**, aplican los postulados básicos siguientes:

- |  |   |
|--|---|
| 1. Sustancia Económica                   | 7. Consolidación de la Información Financiera |
| 2. Entes Públicos                        | 8. Devengo Contable                           |
| 3. Existencia Permanente                 | 9. Valuación                                  |
| 4. Revelación Suficiente                 | 10. Dualidad Económica                        |
| 5. Importancia Relativa                  | 11. Consistencia                              |
| 6. Registro e Integración Presupuestaria |   |

**d) Normatividad supletoria. En caso de emplear varios grupos de normatividades (normatividades supletorias), deberá realizar la justificación razonable correspondiente, su alineación con los PBCG y a las características cualitativas asociadas descritas en el Marco Conceptual de Contabilidad Gubernamental (MCCG) y sus modificaciones.**

(No Aplica)

**e) Para las Entidades que por primera vez estén implementando la base devengado de acuerdo a la Ley de Contabilidad; deberán revelar las nuevas políticas de reconocimiento, su plan de implementación, revelar los cambios en las políticas, la clasificación y medición de las mismas, así como su impacto en la información financiera, y presentar los últimos estados financieros con la normatividad anteriormente utilizada con las nuevas políticas para fines de comparación en la transición a la base de devengado.**

(No Aplica)

## 5. Políticas de Contabilidad Significativas

(No Aplica)



## 6. Posición en Moneda Extranjera y Protección por Riesgo Cambiario

(No Aplica)

## 7. Reporte Analítico del Activo

En las reglas específicas del Registro y Valoración del Patrimonio emitidas por el Consejo Nacional de Armonización Contable, se definió como vida útil de un activo, al periodo durante el que se espera utilizar el activo, además, se menciona que se considerará que un activo tiene una vida útil indefinida cuando, sobre la base de un análisis de todos los factores relevantes, no exista un límite previsible al periodo a lo largo del cual se espera que el activo genere rendimientos económicos o potencial de servicio, o a la utilización en la producción de bienes y servicios públicos. Con base en estas reglas, los activos del **Centro de Conciliación Laboral del Estado de Chiapas**, sitúa la valoración de sus bienes tangibles e intangibles aplicando la depreciación y amortización, utilizando el procedimiento establecido por el Consejo Nacional de Armonización Contable (CONAC).

Las principales variaciones que presenta el activo del 1 de enero al 31 de diciembre de 2024, se integra de la siguiente manera:

- a) La variación positiva por \$ 334,314.68 del rubro efectivo y equivalentes se debe a un mayor monto de saldos disponibles para el pago de retenciones, contribuciones y gastos diversos de los capítulos 2000 y 3000 debido a que se realizaron erogaciones mayores de pago en partidas que son necesarias para la operatividad del Ente Público.
- b) La variación negativa por \$ 861,623.12 del rubro Bienes inmuebles, infraestructura y construcciones en proceso se debe a la regularización presupuestal y contable del proyecto de inversión denominado Proyecto para la Implementación de la Reforma al Sistema de Justicia Laboral en el Estado de Chiapas 2022.
- c) La variación positiva por \$ 6,363.99 del rubro de Bienes Muebles se debe a regularización contable del bien mueble adquirido en años anteriores.
- d) La variación positiva por \$ 4,000.00 del rubro de Activos Intangibles se debe a regularización contable por la diferencia del bien adquirido en años anteriores.

## 8. Fideicomisos, Mandatos y Análogos

El **Centro de Conciliación Laboral del Estado de Chiapas** no cuenta con Fideicomisos bajo su responsabilidad o donde se haya hecho aportación de recursos alguna.

## 9. Reporte de la Recaudación

(No Aplica)





## 10. Información sobre la Deuda y el Reporte Analítico de la Deuda

(No Aplica)

## 11. Calificaciones Otorgadas

(No Aplica)

## 12. Proceso de Mejora

### *a) Principales Políticas de Control Interno*

Manual de Procedimientos: Nos indica los procedimientos que debemos seguir de forma ordenada en el desarrollo de las actividades; evitando duplicidad de esfuerzos.

Ley General de Contabilidad Gubernamental (LGCG): Nos establece los criterios generales que rigen la contabilidad gubernamental y la emisión de información financiera, incluyendo la presupuestaria y programática en forma razonable y transparente.

Normatividad Contable: Tiene por objeto efectuar el registro contable de los recursos públicos y la preparación de informes financieros de forma armonizada, que dan transparencia para la interpretación, evaluación, fiscalización y entrega de informes; regulando las operaciones contables.

Normas Presupuestarias: Nos indica cómo se ejecuta el gasto público, administrándolo con eficiencia, eficacia, economía, transparencia y honradez, para rendir cuentas de los recursos públicos, así mismo contribuir a fortalecer la armonización presupuestaria y contable.

### *b) Medidas de Desempeño Financiero, Metas y Alcance*

A través del proceso de armonización contable, se da un cambio trascendental para atender en tiempo y forma el nuevo esquema de la contabilidad gubernamental, logrando resultados en materia de información financiera, transparencia y rendición de cuentas, así como, mantener la liquidez y solvencia económica.

## 13. Información por Segmentos

(No Aplica)

## 14. Eventos Posteriores al Cierre

(No Aplica)



**GOBIERNO CONSTITUCIONAL DEL ESTADO DE CHIAPAS  
CENTRO DE CONCILIACIÓN LABORAL DEL ESTADO DE CHIAPAS  
NOTAS A LOS ESTADOS FINANCIEROS  
DEL 1 DE ENERO AL 31 DE DICIEMBRE DE 2024  
(Cifras en Pesos)**

**15. Partes Relacionadas**

"No existen partes relacionadas que pudieran ejercer influencia significativa sobre la toma de decisiones financieras y operativas"

**16. Responsabilidad sobre la Presentación Razonable de la Información Contable**

"Bajo protesta de decir verdad declaramos que los Estados Financieros y sus Notas, son razonablemente correctos y son responsabilidad del emisor"

**NOTAS DE DESGLOSE**

**NOTAS AL ESTADO DE ACTIVIDADES**

El Estado de Actividades refleja el resultado entre el saldo total de los ingresos captados y el saldo total de los gastos incurridos por el **Centro de Conciliación Laboral del Estado de Chiapas**, cuya diferencia positiva o negativa determina el ahorro o desahorro del 1 de enero al 31 de diciembre de 2024, sin considerar la inversión física en Bienes Muebles e Inmuebles, Infraestructura y Construcciones en Proceso. De esta forma el resultado durante este periodo refleja un ahorro por \$ 330,348.66.

**Ingresos y Otros Beneficios**

*Participaciones, Aportaciones, Convenios, Incentivos Derivados de la Colaboración Fiscal, Fondos Distintos de Aportaciones, Transferencias, Asignaciones, Subsidios y Subvenciones, y Pensiones y Jubilaciones*

Al 31 de diciembre de 2024, el 15 % o más de este rubro están integrados por recursos presupuestales radicados a través de transferencias que la Secretaría de Hacienda realiza con base al presupuesto autorizado, para llevar a cabo las actividades del **Centro de Conciliación Laboral del Estado de Chiapas**.

**PARTICIPACIONES, APORTACIONES, CONVENIOS, INCENTIVOS DERIVADOS DE LA COLABORACIÓN FISCAL, FONDOS DISTINTOS DE APORTACIONES, TRANSFERENCIAS, ASIGNACIONES, SUBSIDIOS Y SUBVENCIONES, Y PENSIONES Y JUBILACIONES**

( Cifras en Pesos )

CONCEPTO	NATURALEZA	2024	2023
Transferencias, Asignaciones, Subsidios y Subvenciones, y Pensiones y Jubilaciones	Acreedora	\$ 19,063,661.01	\$ 13,784,137.80
<b>SUMAS</b>		<b>\$ 19,063,661.01</b>	<b>\$ 13,784,137.80</b>



**GOBIERNO CONSTITUCIONAL DEL ESTADO DE CHIAPAS**  
**CENTRO DE CONCILIACIÓN LABORAL DEL ESTADO DE CHIAPAS**  
**NOTAS A LOS ESTADOS FINANCIEROS**  
**DEL 1 DE ENERO AL 31 DE DICIEMBRE DE 2024**  
**(Cifras en Pesos)**

**Otros Ingresos y Beneficios**

El rubro de Otros Ingresos y Beneficios, corresponden a ingresos obtenidos al 31 de diciembre de 2024 integrado por Otros Ingresos y Beneficios Varios con un importe de \$ 134.90 por registro contable por reclasificación entre cuentas.

<b>OTROS INGRESOS Y BENEFICIOS</b>			
<b>( Cifras en Pesos )</b>			
<b>CONCEPTO</b>	<b>NATURALEZA</b>	<b>2024</b>	<b>2023</b>
Otros Ingresos y Beneficios Varios	Acreedora	\$ 134.90	\$ 0.20
<b>SUMAS</b>		<b>\$ 134.90</b>	<b>\$ 0.20</b>
<b>TOTAL DE INGRESOS Y OTROS BENEFICIOS</b>		<b>\$ 19,063,795.91</b>	<b>\$ 13,784,138.00</b>

**Gastos y Otras Pérdidas**

**Gastos de Funcionamiento**

Los gastos de funcionamiento lo integran todas las erogaciones realizadas en la operatividad al 31 de diciembre de 2024, principalmente en los capítulos 1000 Servicios Personales, 2000 Materiales y Suministros, y 3000 Servicios Generales.

Del total de los Gastos de Funcionamiento, se explican aquellas que en lo individual representan el 15 % o más, de la totalidad de las mismas, el cual se integra de la siguiente manera: un importe de \$ 14,847,339.83 correspondiente a pagos de sueldos y salarios del personal que labora en el **Centro de Conciliación Laboral del Estado de Chiapas**; un importe de \$ 1,203,856.65 que corresponde al capítulo 2000 Materiales y Suministros; así como, el importe de \$ 2,318,496.69 del capítulo 3000 Servicios Generales, por concepto de servicios recibidos durante la operatividad, correspondiente al 31 de diciembre de 2024.

<b>GASTOS DE FUNCIONAMIENTO</b>			
<b>( Cifras en Pesos )</b>			
<b>CONCEPTO</b>		<b>2024</b>	<b>2023</b>
Servicios Personales		\$ 14,847,339.83	\$ 10,499,022.78
Materiales y Suministros		1,203,856.65	855,758.49
Servicios Generales		2,318,496.69	2,017,017.88
<b>SUMAS</b>		<b>\$ 18,369,693.17</b>	<b>\$ 13,371,799.15</b>

**Transferencias, Asignaciones, Subsidios y Otras Ayudas**

Las Transferencias, Asignaciones, Subsidios y Otras Ayudas, que en lo individual representan el 15 % o más del total del rubro, lo integran todas las erogaciones realizadas en la operatividad al 31 de diciembre de 2024, principalmente por el importe de \$ 363,754.08, por concepto de Subsidios y Subvenciones, recursos que fueron utilizados para cubrir el subsidio de impuestos sobre sueldos y salarios sobre la gratificación de fin de año o aguinaldos.



GOBIERNO CONSTITUCIONAL DEL ESTADO DE CHIAPAS  
CENTRO DE CONCILIACIÓN LABORAL DEL ESTADO DE CHIAPAS  
NOTAS A LOS ESTADOS FINANCIEROS  
DEL 1 DE ENERO AL 31 DE DICIEMBRE DE 2024  
(Cifras en Pesos)

Página 10 de 20

Fecha: 28/02/2025

**TRANSFERENCIAS, ASIGNACIONES, SUBSIDIOS Y OTRAS AYUDAS**  
( Cifras en Pesos )

CONCEPTO	2024	2023
Subsidios y Subvenciones	\$ 363,754.08	\$ 268,356.83
<b>SUMAS</b>	<b>\$ 363,364.08</b>	<b>\$ 268,356.83</b>
<b>TOTAL DE GASTOS Y OTRAS PÉRDIDAS</b>	<b>\$ 18,733,447.25</b>	<b>\$ 13,640,155.98</b>

## NOTAS AL ESTADO DE SITUACIÓN FINANCIERA

El Estado de Situación Financiera muestra la posición financiera del **Centro de Conciliación Laboral del Estado de Chiapas**, valuados y elaborados de acuerdo con los Postulados Básicos de Contabilidad Gubernamental, Normas y Metodología para la Emisión de Información Financiera y Estructura de los Estados Financieros del Ente Público y Característica de sus Notas, emitidos por el Consejo Nacional de Armonización Contable (CONAC), el cual refleja los bienes y derechos que se clasifican en rubros de acuerdo a su disponibilidad de liquidez al igual que sus obligaciones o compromisos, agrupándolas con relación a su exigibilidad.

### ACTIVO

El activo se compone de los fondos, valores, derechos y bienes cuantificados en términos monetarios, los cuales dispone el **Centro de Conciliación Laboral del Estado de Chiapas**, para la operatividad y la prestación de servicios públicos, éste se integra como sigue:

#### Circulante

##### *Efectivo y Equivalentes*

El rubro de efectivo y equivalentes al 31 de diciembre de 2024, asciende a \$ 2,342,605.59 el cual representa el 100 % del total de activo circulante, se integra por la disponibilidad financiera para cubrir los compromisos de pagos a los diferentes proveedores, así como, pagos de impuestos y otras contribuciones.

**EFFECTIVO Y EQUIVALENTES**  
( Cifras en Pesos )

CONCEPTO	2024	2023
Bancos/Dependencias y Otros	\$ 208.31	\$ 21.21
Fondos Con Afectación Específica	2,342,397.28	2,008,269.70
<b>SUMAS</b>	<b>\$ 2,342,605.59</b>	<b>\$ 2,008,290.91</b>



**GOBIERNO CONSTITUCIONAL DEL ESTADO DE CHIAPAS**  
**CENTRO DE CONCILIACIÓN LABORAL DEL ESTADO DE CHIAPAS**  
**NOTAS A LOS ESTADOS FINANCIEROS**  
**DEL 1 DE ENERO AL 31 DE DICIEMBRE DE 2024**  
**(Cifras en Pesos)**

Fecha: 28/02/2025

<b>FONDOS CON AFECTACIÓN ESPECÍFICA</b>	<b>2024</b>	<b>2023</b>
Fondo General de Participaciones	\$ 1,551,209.13	\$ 1,717,021.16
Fondo de Fiscalización y Recaudación	83,874.82	75,450.90
Fondo de Compensación	451,837.81	41,252.18
Impuesto a la Venta Final de Gasolina y Diesel	140,027.88	140,027.88
ISR Participable Estatal	107,367.72	7,529.66
Otros Incentivos Económicos	7,387.92	7,387.92
Ingresos Estatales	692.00	19,600.00
<b>SUMAS</b>	<b>\$ 2,342,397.28</b>	<b>\$ 2,008,269.70</b>

### No Circulante

#### Bienes Muebles

Este rubro representa los bienes muebles que son propiedad del **Centro de Conciliación Laboral del Estado de Chiapas**, como son: Mobiliario y Equipo de Administración, Mobiliario y Equipo Educativo y Recreativo que aún se encuentran en buenas condiciones y que son básicos para la operatividad y el desarrollo de las funciones de las diferentes áreas del mismo; los cuales fueron adquiridos con recursos presupuestales en ejercicios anteriores. También, se incluyen los bienes obtenidos mediante transferencias de otros entes públicos.

Al 31 de diciembre de 2024, este rubro asciende a \$ 1,191,860.75, que representa el 99 % del activo no circulante.

<b>BIENES MUEBLES</b> ( Cifras en Pesos )		
<b>CONCEPTO</b>	<b>2024</b>	<b>2023</b>
Mobiliario y Equipo de Administración	\$ 1,091,339.79	\$ 1,084,975.80
Mobiliario y Equipo Educativo y Recreativo	100,520.96	100,520.96
<b>SUMAS</b>	<b>\$ 1,191,860.75</b>	<b>\$ 1,185,496.76</b>

#### Activos Intangibles

Este rubro representa los activos intangibles que son propiedad de **Centro de Conciliación Laboral del Estado de Chiapas**, como son: licencias, que aún se encuentran en buenas condiciones y que son básicos para la operatividad de las áreas administrativas; los cuales fueron adquiridos con recursos presupuestales, en ejercicios anteriores.

Al 31 de diciembre de 2024, este rubro asciende a \$ 41,000.00, que representa el 1 % del activo no circulante.

<b>ACTIVOS INTANGIBLES</b> ( Cifras en Pesos )			
	<b>NATURALEZA</b>	<b>2024</b>	<b>2023</b>
Licencias	Deudora	\$ 41,000.00	\$ 37,000.00
<b>SUMAS</b>		<b>\$ 41,000.00</b>	<b>\$ 37,000.00</b>



**GOBIERNO CONSTITUCIONAL DEL ESTADO DE CHIAPAS**  
**CENTRO DE CONCILIACIÓN LABORAL DEL ESTADO DE CHIAPAS**  
**NOTAS A LOS ESTADOS FINANCIEROS**  
**DEL 1 DE ENERO AL 31 DE DICIEMBRE DE 2024**  
**(Cifras en Pesos)**

**PASIVO**

Es el conjunto de cuentas que permite el registro de las obligaciones contraídas por el **Centro de Conciliación Laboral del Estado de Chiapas**, para el desarrollo de sus funciones y la prestación de los servicios públicos. Al 31 de diciembre de 2024, los estados financieros reflejan principalmente pasivo circulante o corto plazo, es decir, aquellas obligaciones en que la exigibilidad de pago es menor a un año, así también, pasivo no circulante o largo plazo que representa las obligaciones con vencimiento posterior a un año.

**Circulante**

**Cuentas por Pagar a Corto Plazo**

Al 31 de diciembre de 2024, este rubro asciende a \$ 515,300.19 el cual representa el 100 % del total del pasivo circulante, se integra principalmente por las prestaciones salariales como son: sueldos y salarios, previsión social múltiple, compensación por servicios especiales, así como por las aportaciones patronales al IMSS y 2 % del Impuesto Sobre Nóminas. Así mismo, por los compromisos contraídos por la adquisición de bienes de consumo e inventariables, y por la contratación de servicios con proveedores, necesarios para el funcionamiento del ente público, las cuales se encuentran pendiente de pago.

Además, se integra por la retenciones y contribuciones a favor de terceros como son: Cuota IMSS, inasistencias, disciplinarios, 2% de impuesto por mano de obra, ISR por sueldos y salarios, así como el 6% de contribución adicional para el desarrollo económico y social, los cuales se encuentran pendientes de enterar.

También, se encuentran registrados los rendimientos bancarios, y los anticipos de ministraciones, mismas que se encuentran pendientes de regularizar, para ello se está llevando a cabo las gestiones correspondientes ante la Secretaría de Hacienda para dicha regularización.

<b>CUENTAS POR PAGAR A CORTO PLAZO</b>			
( Cifras en Pesos )			
CONCEPTO	VENCIMIENTO (DÍAS)	2024	2023
Servicios Personales por Pagar a Corto Plazo	≤ 365	\$ 313,587.27	\$ 120,853.06
Proveedores por Pagar a Corto Plazo	≤ 365	148,447.18	162,970.54
Retenciones y Contribuciones por Pagar a Corto Plazo	≤ 365	43,186.98	251,861.97
Otras Cuentas por Pagar a Corto Plazo	≤ 365	10,078.76	200.00
<b>SUMAS</b>		<b>\$ 515,300.19</b>	<b>\$ 535,885.57</b>

**No Circulante**

**Cuentas por Pagar a Largo Plazo**

Este rubro asciende a \$ 534.92 que representa el 0.1 % del total del pasivo no circulante y refleja el registro por reclasificación de cuentas de corto a largo plazo, por el pago del servicio de agua potable y telefonía.



**GOBIERNO CONSTITUCIONAL DEL ESTADO DE CHIAPAS**  
**CENTRO DE CONCILIACIÓN LABORAL DEL ESTADO DE CHIAPAS**  
**NOTAS A LOS ESTADOS FINANCIEROS**  
**DEL 1 DE ENERO AL 31 DE DICIEMBRE DE 2024**  
(Cifras en Pesos)

<b>CUENTAS POR PAGAR A LARGO PLAZO</b> ( Cifras en Pesos )			
<b>CONCEPTO</b>	<b>VENCIMIENTO</b> (DÍAS)	<b>2024</b>	<b>2023</b>
Proveedores por Pagar a Largo Plazo	> 365	\$ 534.92	\$ 0.00
<b>SUMAS</b>		<b>\$ 534.92</b>	<b>\$ 0.00</b>

**Pasivos Diferidos a Largo Plazo**

El saldo de este rubro al 31 de diciembre de 2024 es de \$ 1,032,088.40, y representa el 99.9 % del total del pasivo no circulante, el cual se integra por el registro de prestaciones salariales del personal del **Centro de Conciliación Laboral del Estado de Chiapas** como son: sueldos y salarios, aguinaldo devengado no pagado a la fecha que se informa, las aportaciones patronales al IMSS, 2 % del impuesto sobre nóminas, así mismo por las retenciones a terceros por concepto de: 2 % mano de obra y 6% adicional del Impuesto Sobre Nóminas.

<b>PASIVOS DIFERIDOS A LARGO PLAZO</b> ( Cifras en Pesos )			
<b>CONCEPTO</b>	<b>VENCIMIENTO</b> (DÍAS)	<b>2024</b>	<b>2023</b>
Otros Pasivos Diferidos a Largo Plazo	> 365	\$ 1,032,088.40	\$ 1,008,071.92
<b>SUMAS</b>		<b>\$ 1,032,088.40</b>	<b>\$ 1,008,071.92</b>

**NOTAS AL ESTADO DE VARIACIÓN EN LA HACIENDA PÚBLICA**

La Hacienda Pública representa el importe de los bienes y derechos que son propiedad del **Centro de Conciliación Laboral del Estado de Chiapas**, dicho importe es modificado principalmente por el resultado positivo obtenido al 31 de diciembre de 2024, el cual asciende a \$ 330,348.66.

El Estado de Variación en la Hacienda Pública muestra las modificaciones o cambios realizados en la Hacienda Pública, dichas variaciones representan las adquisiciones de bienes muebles e inmuebles consideradas como inversión, así como la disponibilidad para la continuidad de obras en proceso; a la fecha que se informa, la Hacienda Pública refleja un saldo de \$ 2,027,542.83.

Así también, es modificado por el aumento o disminución al patrimonio, derivado del registro de movimientos realizados durante el periodo que se informa. A la fecha que se informa la modificación neta negativa al patrimonio es de \$ 520,910.47.

<b>HACIENDA PÚBLICA/PATRIMONIO</b> ( Cifras en Pesos )			
<b>CONCEPTO</b>		<b>2024</b>	<b>2023</b>
Patrimonio Generado		\$ 2,027,542.83	\$ 2,548,453.30
<b>SUMAS</b>		<b>\$ 2,027,542.83</b>	<b>\$ 2,548,453.30</b>





GOBIERNO CONSTITUCIONAL DEL ESTADO DE CHIAPAS  
CENTRO DE CONCILIACIÓN LABORAL DEL ESTADO DE CHIAPAS  
NOTAS A LOS ESTADOS FINANCIEROS  
DEL 1 DE ENERO AL 31 DE DICIEMBRE DE 2024  
(Cifras en Pesos)

Página 14 de 20

Fecha: 28/02/2025

## Patrimonio Generado

### Resultados del Ejercicio (Ahorro/Desahorro)

El resultado positivo obtenido al periodo que se informa asciende a \$ 330,348.66 y representa la disponibilidad financiera para cubrir gastos de operación y/o inversión.

PATRIMONIO GENERADO	PROCEDENCIA	2024	2023
Resultados del Ejercicio (Ahorro/Desahorro)	Ingresos y Otros Beneficios menos Gastos y Otras Pérdidas	\$ 330,348.66	\$ 143,982.02
<b>SUMAS</b>		<b>\$ 330,348.66</b>	<b>\$ 143,982.02</b>

### Resultados de Ejercicios Anteriores

Este rubro se integra principalmente por saldos de años anteriores, así como, por el traspaso del resultado del ejercicio anterior, efectuado al inicio del presente ejercicio.

PATRIMONIO GENERADO	PROCEDENCIA	2024	2023
Resultados de Ejercicios Anteriores	Traspaso de Saldos, Transferencias, Bajas de Bienes, Reintegros, y Depuración Contable.	\$ 1,697,194.17	\$ 2,404,471.28
<b>SUMAS</b>		<b>\$ 1,697,194.17</b>	<b>\$ 2,404,471.28</b>

## NOTAS AL ESTADO DE FLUJOS DE EFECTIVO

El Estado de Flujos de Efectivo, muestra los flujos de efectivo del **Centro de Conciliación Laboral del Estado de Chiapas**, conformado por los elementos básicos: origen y aplicación de los recursos.

### Flujo de Efectivo de las Actividades de Operación

Durante el periodo que se informa, los orígenes de actividades de operación cobrados fueron por la cantidad de \$ 19,063,795.91. Las aplicaciones de actividades de operación pagadas por el periodo comprendido del 1 de enero al 31 de diciembre de 2024, asciende a \$ 18, 733,447.25 el cual refleja un flujo neto positivo por actividades de operación por un importe de \$ 330,348.66.

### Flujo de Efectivo de las Actividades de Inversión

Durante el periodo que se informa, los orígenes de actividades de inversión cobrados fueron por la cantidad de \$ 861,623.12. Las aplicaciones de actividades de inversión pagadas por el periodo comprendido del 1 de enero al 31 de diciembre de 2024, asciende a \$ 861,623.12 por lo cual no refleja un flujo neto alguno.



GOBIERNO CONSTITUCIONAL DEL ESTADO DE CHIAPAS  
CENTRO DE CONCILIACIÓN LABORAL DEL ESTADO DE CHIAPAS  
NOTAS A LOS ESTADOS FINANCIEROS  
DEL 1 DE ENERO AL 31 DE DICIEMBRE DE 2024  
(Cifras en Pesos)

Página 15 de 20

Fecha: 28/02/2025

**Flujo de Efectivo de las Actividades de Financiamiento**

Durante el periodo que se informa, los orígenes de actividades de financiamiento cobrados fueron por la cantidad de \$ 227,164.37. Las aplicaciones de actividades de financiamiento pagadas por el periodo comprendido del 1 de enero al 31 de diciembre de 2024, asciende a \$ 223,198.35, el cual refleja un flujo neto positivo por actividades de financiamiento por un importe de \$ 3,966.02.

**Incremento/Disminución Neta en el Efectivo y Equivalentes al Efectivo**

El incremento neto en el efectivo y equivalentes al 31 de diciembre de 2024 tiene un saldo de \$ 334,314.68.

**Efectivo y Equivalentes al Efectivo al Final del Ejercicio**

Las cifras del efectivo y equivalentes al efectivo, al final del ejercicio que figuran en la última parte del Estado de Flujos de Efectivo, es el siguiente:

<b>EFFECTIVO Y EQUIVALENTES AL EFFECTIVO AL FINAL DEL EJERCICIO</b>			
<b>( Cifras en Pesos )</b>			
<b>CONCEPTO</b>	<b>2024</b>	<b>2023</b>	
Efectivo y Equivalentes al Efectivo al Final del Ejercicio	\$ 2,342,605.59	\$ 2,008,290.91	

**Efectivo y Equivalentes**

El análisis de los saldos inicial y final del efectivo y equivalentes al efectivo, al final del ejercicio del estado de flujos de efectivo, respecto a la composición del rubro de efectivo y equivalentes es como sigue:

<b>EFFECTIVO Y EQUIVALENTES</b>			
<b>( Cifras en Pesos )</b>			
<b>CONCEPTO</b>	<b>2024</b>	<b>2023</b>	
Bancos/Dependencias y Otros	\$ 208.31	\$ 21.21	
Fondos Con Afectación Especifica	2,342,397.28	2,008,269.70	
<b>TOTAL</b>	<b>\$ 2,342,605.59</b>	<b>\$ 2,008,290.91</b>	

**Adquisiciones de las Actividades de Inversión efectivamente pagadas**

Al 31 de diciembre de 2024, se realizaron adquisiciones de las Actividades de Inversión efectivamente pagadas, respecto del apartado de aplicación, mismas que a continuación de describen:



GOBIERNO CONSTITUCIONAL DEL ESTADO DE CHIAPAS  
CENTRO DE CONCILIACIÓN LABORAL DEL ESTADO DE CHIAPAS  
NOTAS A LOS ESTADOS FINANCIEROS  
DEL 1 DE ENERO AL 31 DE DICIEMBRE DE 2024  
(Cifras en Pesos)

Página 16 de 20

Fecha: 28/02/2025

**ADQUISICIONES DE ACTIVIDADES DE INVERSIÓN EFECTIVAMENTE PAGADAS**  
( Cifras en Pesos )

CONCEPTO	2024	2023
Bienes Inmuebles, Infraestructura y Construcciones en Proceso	\$ 0.00	\$ 0.00
Bienes Muebles	6,363.99	9,800.00
Mobiliario y Equipo de Administración	6,363.99	9,800.00
Otras Inversiones	855,259.13	1,786,786.31
<b>TOTAL</b>	<b>\$ 861,623.12</b>	<b>\$ 1,796,586.31</b>

**Conciliación de Flujos de Efectivo Netos**

A continuación, se presenta la Conciliación de los Flujos de Efectivo Netos de las Actividades de Operación y saldos de Resultados del Ejercicio (Ahorro/Desahorro):

**CONCILIACIÓN DE FLUJOS DE EFECTIVO NETOS**  
( Cifras en Pesos )

CONCEPTO	2024	2023
Resultados del Ejercicio Ahorro/Desahorro	\$ 330,348.66	\$ 143,982.02
Movimientos de partidas (o rubros) que no afectan al efectivo	0	0
Disminución de Inventarios	0	0
<b>Flujos de Efectivo Netos de las Actividades de Operación</b>	<b>\$ 330,348.66</b>	<b>\$ 143,982.02</b>



GOBIERNO CONSTITUCIONAL DEL ESTADO DE CHIAPAS  
CENTRO DE CONCILIACIÓN LABORAL DEL ESTADO DE CHIAPAS  
NOTAS A LOS ESTADOS FINANCIEROS  
DEL 1 DE ENERO AL 31 DE DICIEMBRE DE 2024  
(Cifras en Pesos)

Página 17 de 20

Fecha: 28/02/2025

**CONCILIACIÓN ENTRE LOS INGRESOS PRESUPUESTARIOS Y CONTABLES,  
ASÍ COMO ENTRE LOS EGRESOS PRESUPUESTARIOS Y LOS GASTOS CONTABLES**

De conformidad a lo dispuesto por el "Acuerdo por el que se emite el formato de conciliación entre los ingresos presupuestarios y contables, así como entre los egresos presupuestarios y los gastos contables" y sus modificaciones, dictado por el Consejo Nacional de Armonización Contable, a continuación, se presenta la conciliación contable-presupuestaria, correspondiente del 1 de enero al 31 de diciembre de 2024:

**CENTRO DE CONCILIACIÓN LABORAL DEL ESTADO DE CHIAPAS  
CONCILIACIÓN ENTRE LOS INGRESOS PRESUPUESTARIOS Y CONTABLES  
DEL 1 DE ENERO AL 31 DE DICIEMBRE DE 2024  
( Cifras en Pesos )**

CONCEPTO	2024
<b>1. Total de Ingresos Presupuestarios</b>	<b>\$ 19,063,661.01</b>
<b>2. Más Ingresos Contables No Presupuestarios</b>	<b>134.90</b>
2.1 Ingresos Financieros	0
2.2 Incremento por Variación de Inventarios	0
2.3 Disminución del Exceso de Estimaciones por Pérdida o Deterioro u Obsolescencia	0
2.4 Disminución del Exceso de Provisiones	0
2.5 Otros Ingresos y Beneficios Varios	134.90
2.6 Otros Ingresos Contables No Presupuestarios	0
<b>3. Menos Ingresos Presupuestarios No Contables</b>	<b>0.00</b>
3.1 Aprovechamientos Patrimoniales	0
3.2 Ingresos Derivados de Financiamientos	0
3.3 Otros Ingresos Presupuestarios No Contables	0
<b>4. Total de Ingresos Contables</b>	<b>\$ 19,063,795.91</b>



GOBIERNO CONSTITUCIONAL DEL ESTADO DE CHIAPAS  
CENTRO DE CONCILIACIÓN LABORAL DEL ESTADO DE CHIAPAS  
NOTAS A LOS ESTADOS FINANCIEROS  
DEL 1 DE ENERO AL 31 DE DICIEMBRE DE 2024  
(Cifras en Pesos)

Página 18 de 20

Fecha: 28/02/2025

**CENTRO DE CONCILIACIÓN LABORAL DEL ESTADO DE CHIAPAS**  
**CONCILIACIÓN ENTRE LOS EGRESOS PRESUPUESTARIOS Y LOS GASTOS CONTABLES**  
**DEL 1 DE ENERO AL 31 DE DICIEMBRE DE 2024**  
( Cifras en Pesos )

CONCEPTO	2024
<b>1. Total de Egresos Presupuestarios</b>	<b>\$ 18,733,447.25</b>
<b>2. Menos Egresos Presupuestarios No Contables</b>	<b>0.00</b>
2.1 Materias Primas y Materiales de Producción y Comercialización	0
2.2 Materiales y Suministros	0
2.3 Mobiliario y Equipo de Administración	0
2.4 Mobiliario y Equipo Educativo y Recreativo	0
2.5 Equipo e Instrumental Médico y de Laboratorio	0
2.6 Vehículos y Equipo de Transporte	0
2.7 Equipo de Defensa y Seguridad	0
2.8 Maquinaria, Otros Equipos y Herramientas	0
2.9 Activos Biológicos	0
2.10 Bienes Inmuebles	0
2.11 Activos Intangibles	0
2.12 Obra Pública en Bienes de Dominio Público	0
2.13 Obra Pública en Bienes Propios	0
2.14 Acciones y Participaciones de Capital	0
2.15 Compra de Títulos y Valores	0
2.16 Concesión de Préstamos	0
2.17 Inversiones en Fideicomisos, Mandatos y Otros Análogos	0
2.18 Provisiones para Contingencias y Otras Erogaciones Especiales	0
2.19 Amortización de la Deuda Pública	0
2.20 Adeudos de Ejercicios Fiscales Anteriores (ADEFAS)	0
2.21 Otros Egresos Presupuestarios No Contables	0
<b>3. Más Gastos Contables No Presupuestarios</b>	<b>0.00</b>
3.1 Estimaciones, Depreciaciones, Deterioros, Obsolescencia y Amortizaciones	0
3.2 Provisiones	0
3.3 Disminución de Inventarios	0
3.4 Otros Gastos	0
3.5 Inversión Pública no Capitalizable	0
3.6 Materiales y Suministros (consumos)	0
3.7 Otros Gastos Contables No Presupuestarios	0
<b>4. Total de Gastos Contables</b>	<b>\$ 18,733,447.25</b>



**GOBIERNO CONSTITUCIONAL DEL ESTADO DE CHIAPAS**  
**CENTRO DE CONCILIACIÓN LABORAL DEL ESTADO DE CHIAPAS**  
**NOTAS A LOS ESTADOS FINANCIEROS**  
**DEL 1 DE ENERO AL 31 DE DICIEMBRE DE 2024**  
**(Cifras en Pesos)**

**NOTAS DE MEMORIA (CUENTAS DE ORDEN)**

Las Notas de Memoria contienen información sobre las cuentas de orden tanto contables como presupuestarias que se utilizan para registrar los movimientos de valores que no afecten o modifiquen el Estado de Situación Financiera del **Centro de Conciliación Laboral del Estado de Chiapas**, sin embargo, su incorporación en libros es necesaria con fines de recordatorio, de control y en general sobre los aspectos administrativos, o bien, para consignar sus derechos o responsabilidades contingentes que puedan, o no, presentarse en el futuro.

Al 31 de diciembre de 2024, las cuentas que se manejan para efectos de estas Notas son las siguientes:

**Cuentas de Orden Contables**

***Bienes en Concesionados o en Comodato***

Al 31 de diciembre de 2024, los registros originados por los bienes en comodato recibidos reflejan un importe de \$ 2,921,300.64, dicho importe se integra por la parte proporcional del edificio que utiliza para sus actividades el **Centro de Conciliación Laboral del Estado de Chiapas**.

<b>CUENTAS DE ORDEN CONTABLES</b>	
<b>( Cifras en Pesos )</b>	
<b>CONCEPTO</b>	<b>2024</b>
Valores	\$ 0
Emisión de Obligaciones	0
Avales y Garantías	0
Juicios	0
Inversiones Mediante Proyectos para Prestación de Servicios (PPS) y Similares	0
Bienes en Concesionados o en Comodato	2,921,300.64
<b>SUMAS</b>	<b>\$ 2,921,300.64</b>

**Cuentas de Orden Presupuestario**

***Cuentas de Ingresos***

(No aplica.)

***Cuentas de Egresos***

Los saldos de los rubros de las cuentas de orden presupuestarias de ingresos de **Centro de Conciliación Laboral del Estado de Chiapas**, registrados del 1 de enero al 31 de diciembre de 2024, son las siguientes:



GOBIERNO CONSTITUCIONAL DEL ESTADO DE CHIAPAS  
CENTRO DE CONCILIACIÓN LABORAL DEL ESTADO DE CHIAPAS  
NOTAS A LOS ESTADOS FINANCIEROS  
DEL 1 DE ENERO AL 31 DE DICIEMBRE DE 2024  
(Cifras en Pesos)

Página 20 de 20

Fecha: 28/02/2025

**CUENTAS DE ORDEN PRESUPUESTARIAS DE EGRESOS**

( Cifras en Pesos )

CONCEPTO	2024
Presupuesto de Egresos Aprobado	17,379,369.17
Presupuesto de Egresos por Ejercer	330,213.76
Modificaciones al Presupuesto de Egresos Aprobado	1,684,291.84
Presupuesto de Egresos Comprometido	27,932,552.00
Presupuesto de Egresos Devengado	26,782,549.31
Presupuesto de Egresos Ejercido	24,524,244.51
Presupuesto de Egresos Pagado	20,954,575.65



GOBIERNO CONSTITUCIONAL DEL ESTADO DE CHIAPAS  
CENTRO DE CONCILIACIÓN LABORAL DEL ESTADO DE CHIAPAS

SISTEMA CONTABLE 2024  
RELACIÓN DE ESQUEMAS BURSÁTILES Y COBERTURAS FINANCIERAS  
DEL 1o. DE ENERO AL 31 DE DICIEMBRE DE 2024

Página 1 de 1  
Fecha: 28/02/2025

RELACIÓN DE ESQUEMAS BURSÁTILES Y DE COBERTURAS FINANCIERAS

---

**NO APLICA**





GOBIERNO CONSTITUCIONAL DEL ESTADO DE CHIAPAS  
CENTRO DE CONCILIACIÓN LABORAL DEL ESTADO DE CHIAPAS

SISTEMA CONTABLE 2024  
RELACIÓN DE CUENTAS BANCARIAS PRODUCTIVAS ESPECÍFICAS  
DEL 1o. DE ENERO AL 31 DE DICIEMBRE DE 2024

Página 1 de 1  
28/02/2025

Fecha:

FONDO, PROGRAMA O CONVENIO	DATOS DE LA CUENTA BANCARIA		
	INSTITUCIÓN BANCARIA	NÚMERO DE CUENTA	TIPO DE CUENTA

**NO APLICA**

  
Lic. Sandra Edith Gutiérrez Ochoa  
Directora General

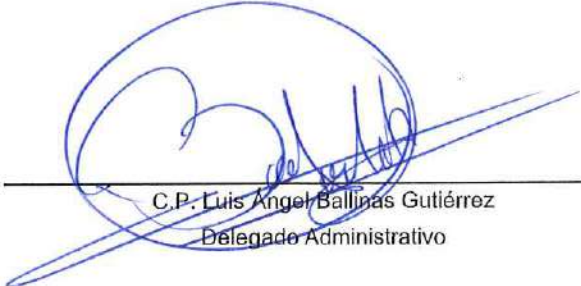
  
C.P. Luis Angel Ballinas Gutiérrez  
Delegado Administrativo

"Bajo protesta de decir verdad declaramos que los Estados Financieros y sus notas, son razonablemente correctos y son responsabilidad del emisor".

**SISTEMA CONTABLE 2024**

**RELACIÓN DE BIENES MUEBLES QUE COMPONEN SU PATRIMONIO**

**Cuenta Pública al 31 de diciembre de 2024**

Página 1 de 2

Hora: 12:23:07p. m.

Fecha: 26/02/2025

Código	Descripción del Bien	Valor en Libros
1241	Mobiliario y Equipo de Administración	1,091,339.79
1241 12133011528C01002101 0014	33 ARCHIVERO VERTICAL DE 4 GAVETAS 50 CM FRENTE X 54 FONDO X 126 CMS ALTO MCA KUKULCAN	248,484.67
1241 12133011528C01002101 0015	02 CONJUNTO DIRECTIVO 180 CMS FRENTE X 220 CMS FONDO X 75 CMS ALTO MCA KUKULCAN	41,094.74
1241 12133011528C01002101 0016	13 MODULO PARA 01 USUARIO CON MAMPARAS DE 120X60X120 CMS	96,091.72
1241 12133011528C01002101 0017	02 MESA DE CONSEJO OVAL DE 300 CM LARGO X 120 CMS FONDO Y 75 CMS ALTO MCA KUKULCAN	20,488.24
1241 12133011528C01002101 0018	04 CONJUNTO SEMIEJECUTIVO PENINSULAR 160CM FRENTE, 210CMS FONDO X 75 CM ALTO MCA KUKULCAN	29,006.12
1241 12133011528C01002101 0019	01 SOFA DE DOS PLAZAS TAPIZADO EN TELA NACIONAL MCA KUKULCAN	10,052.42
1241 12133011528C01002101 0020	02 SOFA DE TRES PLAZAS TAPIZADO EN DECOPIEL MCA KUKULCAN	22,863.09
1241 12133011528C01002101 0021	SILLON EJECUTIVO DE RESPALDO ALTO MCA KUKULCAN	6,363.99
1241 52133011528C01002101 0002	02 NO BREAK VICA S2200 SERIE 722104500259; 722104500255	20,008.84
1241 90100111528C00102301 0002	01 MINISPLIT MARCA CARRIER CIAC MODELO 53FX183D DE 18000 BTU CON UNIDAD CONDESADORA Y EVAPORADORA GAS REFRIGERANTE R410	9,800.00
1241 92133021595U10002201 0007	4 Equipos de Aire Acondicionado segun factura B0024309	73,102.72
1241 92133021595U10002201 0008	1 Conmutador IP-PBX para 200 usuarios segun factura 509661652	32,422.00
1241 92133021595U10002201 0009	1 Telefono IP Empresarial Android para 6 Lineas segun factura 509661652	17,069.40
1241 92133021595U10002201 0010	2 PRESORA MULTIFUNCIONAL MONOCROMÁTICA MARCAXEROX MODELO VERSALINK B405DN	34,707.20
1241 92133021595U10002201 0011	2 ESCANER DE ALTA VELOCIDAD MARCA BROTHER MODELO ADS3600W	36,192.00
1241 92133021595U10002201 0012	1 IMPRESORA MULTIFUNCIONAL MODELO M479DW	16,084.56
1241 92133021595U10002201 0013	10 COMPUTADORA DE ESCRITORIO MARCA DELL MODELO OPTIPLEX 3000	267,971.60
1241 92133021595U10002201 0014	2 CONJUNTO PENINSULAR MARCA OFIMAGEN, MODELO MM-CONEGE06	38,342.64
1241 92133021595U10002201 0015	2 LIBRERO DE PISO CON 2 PUERTAS ABATIBLES MARCA OFIMAGEN MODELO MMLIBRIO, DE 80X36X80 CM	16,200.56
1241 92133021595U10002201 0016	2 ARCHIVERO VERTICAL DE 4 GAVETAS MARCA OFIMAGEN MODELO MM-ARCHIVOI DE 47.5X54X124.6 CM	18,010.16
1241 92133021595U10002201 0017	2 MODULO PARA 1 USUARIO CON MAMPARAS MARCA OFIMAGEN MODELO MM-MODUL32, DE 120X60X120 CM	18,972.96
1241 92133021595U10002201 0018	2 SOFA DE 2 PLAZAS MARCA OFFIHO MODELO OHM-11002	18,010.16
1242	Mobiliario y Equipo Educativo y Recreativo	100,520.96
1242 12133011528C01002101 0002	02 TV LED HISENSE 65", SMART 4K UHD VIDA A 2 SERIES 65G2106ANH0006;65G2106ANH0044	34,201.44
1242 12133011528C01002101 0003	03 TV LED 43" SAMSUNG AU700, SMART CRISTAL SERIES OBV53CPR601077; OBV53CPR601258; OBV53CPR601260	33,728.16
1242 12133011528C01002101 0005	02 PROYECTOR INFOCUS MOD IN134 4000L, SERIES CKMJ94900198, CKMJ94900228	32,591.36

Lic. Sandra Edith Gutiérrez Ochoa

Directora General

C.P. Luis Ángel Ballinas Gutiérrez

Delegado Administrativo



GOBIERNO CONSTITUCIONAL DEL ESTADO DE CHIAPAS  
CENTRO DE CONCILIACIÓN LABORAL DEL ESTADO DE CHIAPAS

SISTEMA CONTABLE 2024  
RELACIÓN DE BIENES MUEBLES QUE COMPONEN SU PATRIMONIO  
Cuenta Pública al 31 de diciembre de 2024

Página 2 de 2

Hora: 12:23:07p. m.

Fecha: 28/02/2025

Código	Descripción del Bien	Valor en Libros
--------	----------------------	-----------------

"Bajo protesta de decir verdad declaramos que los Estados Financieros y sus notas, son razonablemente correctos y son responsabilidad del emisor".



Gobierno Constitucional del Estado de Chiapas  
Centro de Conciliación Laboral del Estado de Chiapas

Sistema Contable 2024  
Relación de Bienes Inmuebles que Componen su Patrimonio  
Cuenta Pública al 31 de diciembre de 2024

Página 1 de 1

Hora: 12:24:01 p. m.

Fecha: 28/02/2025

Código	Descripción del Bien	Valor en Libros
--------	----------------------	-----------------

No presenta saldos a la fecha

Lic. Sandra Edith Gutiérrez Ochoa  
Directora General

C.P. Luis Ángel Barrón Gutiérrez  
Delegado Administrativo

"Bajo protesta de decir verdad declaramos que los Estados Financieros y sus notas, son razonablemente correctos y son responsabilidad del emisor".



GOBIERNO CONSTITUCIONAL DEL ESTADO DE CHIAPAS  
CENTRO DE CONCILIACIÓN LABORAL DEL ESTADO DE CHIAPAS

SISTEMA CONTABLE 2024  
RELACIÓN DE ACTIVOS INTANGIBLES QUE COMPONEN SU PATRIMONIO  
Cuenta Pública al 31 de diciembre de 2024

Página 1 de 1

Hora: 12:24:50p. m.

Fecha: 28/02/2025

Código	Descripción del Bien	Valor en Libros
1254	Licencias	41,000.00
1254 12133011528C00102201 0004	1 Licencia google maps	41,000.00

Lic. Sandra Edith Gutiérrez-Ochoa  
Directora General

C.P. Luis Angel Ballinas Gutiérrez  
Delegado Administrativo

"Bajo protesta de decir verdad, declaramos que los Estados Financieros y sus notas, son razonablemente correctos y son responsabilidad del emisor".

Concepto	31 de diciembre de 2024	31 de diciembre de 2023	Concepto	31 de diciembre de 2024	31 de diciembre de 2023
<b>ACTIVO</b>			<b>PASIVO</b>		
<b>Activo Circulante</b>			<b>Pasivo Circulante</b>		
<b>Efectivo y Equivalentes</b>	<b>2,342,605.59</b>	<b>2,008,290.91</b>	<b>Cuentas por Pagar a Corto Plazo</b>	<b>515,300.19</b>	<b>535,685.57</b>
Efectivo			Servicios Personales por Pagar a Corto Plazo	313,587.27	120,853.06
Bancos/Tesorería			Proveedores por Pagar a Corto Plazo	148,447.13	162,970.54
Bancos/Dependencias y Otros	208.31	21.21	Contratistas por Obras Públicas por Pagar a Corto Plazo		
Inversiones Temporales (Hasta 3 Meses)			Participaciones y Aportaciones por Pagar a Corto Plazo		
Fondos con Afectación Específica	2,342,397.28	2,008,269.70	Transferencias Otorgadas por Pagar a Corto Plazo		
Depósitos de Fondos de Terceros en Garantía y/o Administración			Intereses, Comisiones y Otros Gastos de la Deuda Pública por Pagar a Corto Plazo		
Otros Efectivos y Equivalentes			Relenciones y Contribuciones por Pagar a Corto Plazo	43,186.98	251,861.97
<b>Derechos a Recibir Efectivo o Equivalentes</b>	<b>0.00</b>	<b>0.00</b>	Devoluciones de la Ley de Ingresos por Pagar a Corto Plazo	10,078.76	200.00
Inversiones Financieras de Corto Plazo			Otras Cuentas por Pagar a Corto Plazo		
Cuentas por Cobrar a Corto Plazo			Documentos por Pagar a Corto Plazo	0.00	0.00
Deudores Diversos por Cobrar a Corto Plazo			Documentos Comerciales por Pagar a Corto Plazo		
Ingresos por Recuperar a Corto Plazo			Documentos con Contratistas por Obras Públicas por Pagar a Corto Plazo		
Deudores por Anticipos de la Tesorería a Corto Plazo			Otros Documentos por Pagar a Corto Plazo		
Préstamos Otorgados a Corto Plazo			Porción a Corto Plazo de la Deuda Pública a Largo Plazo	0.00	0.00
Otros Derechos a Recibir Efectivo o Equivalentes a Corto Plazo			Porción a Corto Plazo de la Deuda Pública		
<b>Derechos a Recibir Bienes o Servicios</b>	<b>0.00</b>	<b>0.00</b>	Porción a Corto Plazo de Arrendamiento Financiero		
Anticipos a Proveedores por Adquisición de Bienes y Prestación de Servicios a Corto Plazo			Títulos y Valores a Corto Plazo	0.00	0.00
Anticipo a Proveedores por Adquisición de Bienes Inmuebles y Muebles a Corto Plazo			Pasivos Diferidos a Corto Plazo	0.00	0.00
Anticipo a Proveedores por Adquisición de Bienes Intangibles a Corto Plazo			Ingresos Cobrados por Adelantado a Corto Plazo		
Anticipo a Contratistas por Obras Públicas a Corto Plazo			Intereses Cobrados por Adelantado a Corto Plazo		
Otros Derechos a Recibir Bienes o Servicios a Corto Plazo			Otros Pasivos Diferidos a Corto Plazo		
<b>Inventarios</b>	<b>0.00</b>	<b>0.00</b>	<b>Fondos y Bienes de Terceros en Garantía y/o Administración a Corto Plazo</b>	<b>0.00</b>	<b>0.00</b>
Inventario de Mercancías para Venta			Fondos en Garantía a Corto Plazo		
Inventario de Mercancías Terminadas			Fondos en Administración a Corto Plazo		
Inventario de Mercancías en Proceso de Elaboración			Fondos Contingentes a Corto Plazo		
Inventario de Materias Primas, Materiales y Suministros para Producción			Fondos de Fideicomisos, Mandatos y Contratos Análogos a Corto Plazo		
Bienes en Tránsito			Otros Fondos de Terceros en Garantía y/o Administración a Corto Plazo		
<b>Almacenes</b>	<b>0.00</b>	<b>0.00</b>	Valores y Bienes en Garantía a Corto Plazo		
<b>Estimación por Pérdida o Deterioro de Activos Circulantes</b>	<b>0.00</b>	<b>0.00</b>	Provisiones a Corto Plazo	0.00	0.00
Estimaciones para Cuentas Incobrables por Derechos a Recibir Efectivo o Equivalentes			Provisión para Demandas y Juicios a Corto Plazo		
Estimación por Deterioro de Inventarios			Provisión para Contingencias a Corto Plazo		
<b>Otros Activos Circulantes</b>	<b>0.00</b>	<b>0.00</b>	Otras Provisiones a Corto Plazo		
Valores en Garantía			Otros Pasivos a Corto Plazo	0.00	0.00
Bienes en Garantía (excluye depósitos de fondos)			Ingresos por Clasificar		
Bienes Derivados de Embargos, Decomisos, Aseguramientos y Dación en Pago			Recaudación por Participar		
Adquisición con Fondos de Terceros			Otros Pasivos Circulantes		
<b>Total de Activos Circulantes</b>	<b>2,342,605.59</b>	<b>2,008,290.91</b>	<b>Total de Pasivos Circulantes</b>	<b>515,300.19</b>	<b>535,685.57</b>
<b>Activo No Circulante</b>			<b>Pasivo No Circulante</b>		
Inversiones Financieras a Largo Plazo			Cuentas por Pagar a Largo Plazo	534.92	
Derechos a Recibir Efectivo o Equivalentes a Largo Plazo			Documentos por Pagar a Largo Plazo		
Bienes Inmuebles, Infraestructura y Construcciones en Proceso		861,623.12	Deuda Pública a Largo Plazo		
Bienes Muebles	1,191,860.75	1,185,486.76	Pasivos Diferidos a Largo Plazo	1,032,088.40	1,008,071.92
Activos Intangibles	41,000.00	37,000.00	Fondos y Bienes de Terceros en Garantía y/o Administración a Largo Plazo		
Depreciación, Deterioro y Amortización Acumulada de Bienes			Provisiones a Largo Plazo		
Activos Diferidos			<b>Total de Pasivos No Circulantes</b>	<b>1,032,623.32</b>	<b>1,008,071.92</b>
Estimación por Pérdida o Deterioro de Activos no Circulantes			<b>Total del Pasivo</b>	<b>1,547,923.51</b>	<b>1,543,957.49</b>
Otros Activos no Circulantes			<b>HACIENDA PÚBLICA / PATRIMONIO</b>		
<b>Total de Activos No Circulantes</b>	<b>1,232,860.75</b>	<b>2,084,119.88</b>	Hacienda Pública/Patrimonio Contribuido	0.00	0.00
<b>Total del Activo</b>	<b>3,575,466.34</b>	<b>4,092,410.79</b>	Aportaciones		
			Donaciones de Capital		
			Actualización de la Hacienda Pública/Patrimonio		
			Hacienda Pública/Patrimonio Generado	2,027,542.83	2,548,453.30
			Resultados del Ejercicio (Ahorro/Desahorro)	330,348.86	143,982.02
			Resultados de Ejercicios Anteriores	1,697,194.17	2,404,471.28
			Revalúos		
			Reservas		
			Rectificaciones de Resultados de Ejercicios Anteriores		
			Exceso o Insuficiencia en la Actualización de la Hacienda Pública/Patrimonio	0.00	0.00
			Resultado por Posición Monetaria		
			Resultado por Tenencia de Activos no Monetarios		
<b>Total de Activos No Circulantes</b>	<b>1,232,860.75</b>	<b>2,084,119.88</b>	<b>Total Hacienda Pública/Patrimonio</b>	<b>2,027,542.83</b>	<b>2,548,453.30</b>
<b>Total del Activo</b>	<b>3,575,466.34</b>	<b>4,092,410.79</b>	<b>Total del Pasivo y Hacienda Pública/Patrimonio</b>	<b>3,575,466.34</b>	<b>4,092,410.79</b>

Concepto	31 de diciembre de 2024	31 de diciembre de 2023	Concepto	31 de diciembre de 2024	31 de diciembre de 2023
----------	-------------------------	-------------------------	----------	-------------------------	-------------------------

Lic. Sandra Edith Gutiérrez Ochoa

Directora General



G.P. Luis Ángel Ballinas Gutiérrez

Delegado Administrativo





**GOBIERNO CONSTITUCIONAL DEL ESTADO DE CHIAPAS**  
**CENTRO DE CONCILIACIÓN LABORAL DEL ESTADO DE CHIAPAS**

**SISTEMA CONTABLE 2024**

**INFORME ANALÍTICO DE LA DEUDA PÚBLICA Y OTROS PASIVOS**  
**DEL 1o. DE ENERO AL 31 DE DICIEMBRE DE 2024**

Página 1 de 1  
 Fecha: 28/02/2025  
 LDF-2

Denominación de la Deuda Pública y Otros Pasivos	Saldo al 31 de diciembre de 2023	Disposiciones del Periodo	Amortizaciones del Periodo	Revaluaciones, Reclasificaciones y Otros Ajustes	Saldo Final del Periodo	Pago de Intereses del Periodo	Pago de Comisiones y demás costos asociados durante el Periodo
<b>Deuda Pública</b>	0.00	0.00	0.00	0.00	0.00	0.00	0.00
<b>Corto Plazo</b>	0.00	0.00	0.00	0.00	0.00	0.00	0.00
Instituciones de Crédito							
Títulos y Valores							
Arrendamientos Financieros							
<b>Largo Plazo</b>	0.00	0.00	0.00	0.00	0.00		
Instituciones de Crédito							
Títulos y Valores							
Arrendamientos Financieros							
<b>Otros Pasivos</b>	1,543,957.49				1,547,923.51		
<b>Total de la Deuda Pública y Otros Pasivos</b>	1,543,957.49	0.00	0.00	0.00	1,547,923.51	0.00	0.00

Deuda Contingente (Informativo)

Valor de Instrumentos Bono Cupón Cero (Informativo)

- Instrumento Bono Cupón Cero 1, Bancobras
- Instrumento Bono Cupón Cero 2, Bancobras

Obligaciones a Corto Plazo	Monto Contratado	Plazo Pasado	Tasa de Interés	Comisiones y Costos Relacionados	Tasa Efectiva

Obligaciones a Corto Plazo (Informativo)

\_\_\_\_\_  
 Lic. Sandra Edith Gutiérrez Ochoa  
 Directora General

\_\_\_\_\_  
 C.P. Luis Ángel Ballinas Gutiérrez  
 Delegado Administrativo





**GOBIERNO CONSTITUCIONAL DEL ESTADO DE CHIAPAS**  
**CENTRO DE CONCILIACIÓN LABORAL DEL ESTADO DE CHIAPAS**

**SISTEMA CONTABLE 2024**  
**INFORME ANALÍTICO DE OBLIGACIONES DIFERENTES DE FINANCIAMIENTOS**  
**DEL 1o. DE ENERO AL 31 DE DICIEMBRE DE 2024**

Fecha:

LDF-3

DENOMINACIÓN DE LAS OBLIGACIONES DIFERENTES DE FINANCIAMIENTO	FECHA DEL CONTRATO	FECHA DE INICIO DE OPERACIÓN DEL PROYECTO	FECHA DE VENCIMIENTO	MONTO DE LA INVERSIÓN PACTADO	PLAZO PACTADO	MONTO PROMEDIO MENSUAL DEL PAGO DE LA CONTRAPRESTACIÓN	MONTO PROMEDIO MENSUAL DEL PAGO DE LA CONTRAPRESTACIÓN CORRESPONDIENTE AL	MONTO PAGADO DE LA INVERSIÓN AL 31 DE DICIEMBRE DE 2024	MONTO PAGADO DE LA INVERSIÓN ACTUALIZADO AL 31 DE DICIEMBRE DE 2024	SALDO PENDIENTE POR PAGAR DE LA INVERSIÓN AL 31 DE DICIEMBRE DE 2024
---	--------------------	---	----------------------	-------------------------------	---------------	--	---	---	---	--

**APP'S**

- APP 1
- APP 2
- APP 3
- APP XX

**Otros instrumentos**

- Otro instrumento 1
- Otro instrumento 2
- Otro instrumento 3
- Otro instrumento XX

**Total de Obligaciones Diferentes de Financiamiento**



**NO APLICA**



Gobierno Constitucional del Estado de Chiapas  
Centro de Conciliación Laboral del Estado de Chiapas

Sistema Contable 2024  
Información Detallada sobre la Contratación de Deuda Pública u Obligaciones  
del 1 de Enero al 31 de Diciembre de 2024

DEUDA PÚBLICA	IMPORTE CONTRATADO	PLAZO PACTADO	TASA DE INTERÉS	COMISIONES Y OTROS
<b>Deuda Pública</b>	0.00	0.00		0.00
<b>Corto Plazo</b>	0.00	0.00		0.00
Institución de Crédito 1				
Institución de Crédito 2				
Institución de Crédito 3				
Institución de Crédito XX				
<b>Largo Plazo</b>	0.00	0.00		0.00
Institución de Crédito 1				
Institución de Crédito 2				
Institución de Crédito 3				
Institución de Crédito XX				
<b>Obligaciones</b>	0.00	0.00		0.00
Crédito 1				
Crédito 2				
Crédito 3				
Crédito XX				
<b>Total de Deuda Pública u Obligaciones</b>	0.00	0.00		0.00

NO APLICA

LIC. SANDRA EBITA GUTIERREZ OCHOA  
DIRECTORA GENERAL

CP. LUIS ÁNGEL RAÚL MARTÍNEZ GUTIÉRREZ  
DELEGADO ADMINISTRATIVO



Gobierno Constitucional del Estado de Chiapas  
Centro de Conciliación Laboral del Estado de Chiapas

Sistema Contable 2024  
Obligaciones de Corto Plazo  
del 1 de Enero al 31 de Diciembre de 2024

Página 1 de 1  
Fecha: 28/02/2025  
LDF - Artículo 31

Obligaciones de Corto Plazo	Monto Contratado	Importe al 31 de Diciembre 2024	Plazo Pactado	Tasa de Interés	Comisiones y Costos Relacionados	Tasa Efectiva
Obligaciones de Corto Plazo	0.00	0.00				0.00
Crédito 1						
Crédito 2						
Crédito XX						
<b>Total de Obligaciones de Corto Plazo</b>	<b>0.00</b>	<b>0.00</b>				<b>0.00</b>

NO APLICA

  
LIC. SANDRA EDITH GUTIÉRREZ OCHOA  
DIRECTORA GENERAL

  
CP. LUIS ÁNGEL BALLINAS GUTIÉRREZ  
DELEGADO ADMINISTRATIVO



Gobierno Constitucional del Estado de Chiapas  
Centro de Conciliación Laboral del Estado de Chiapas

Sistema Contable 2024  
Información del Cumplimiento de Obligaciones de Responsabilidad Hacendaria  
del 1 de Enero al 31 de Diciembre de 2024

TIPO DE CONVENIO	FECHA DEL CONVENIO	IMPORTE TOTAL DE LA PARTICIPACIÓN	PORCENTAJE DE AFECTACIÓN DE PARTICIPACIÓN FEDERAL	IMPORTE AFECTADO AL PORCENTAJE	MONTO DE LA DEUDA GARANTIZADA	LÍMITE DE ENDEUDAMIENTO
------------------	--------------------	-----------------------------------	---	--------------------------------	-------------------------------	-------------------------

Total de Obligaciones de Responsabilidad Hacendaria	0.00	0.00	0.00	0.00
---	------	------	------	------

NO APLICA

LIC. SANDRA EDITH GUTIERREZ OCHOA  
DIRECTORA GENERAL

CP. LUIS ÁNGEL BALBUENA HERRERA  
DELEGADO ADMINISTRATIVO